





GEMEINDE GR. TWÜLPSTEDT
DECKBLATT ZUM
TEILORTSBAUPLAN
 VOM 30. JANUAR 1956
 MASS - STAB 1:7000

-  ZWINGENDE BAULINIE
-  BAUGRENZE
-  STRASSENRENZE
-  GELTUNGSBEREICH
-  VORHANDENE STRASSEN
-  GEPLANTE STRASSEN
-  VORHAND. BEBBUNG
-  GEPL. BEBBUNG MIT GESCHOSZÄHLEN
-  FREIFLÄCHEN

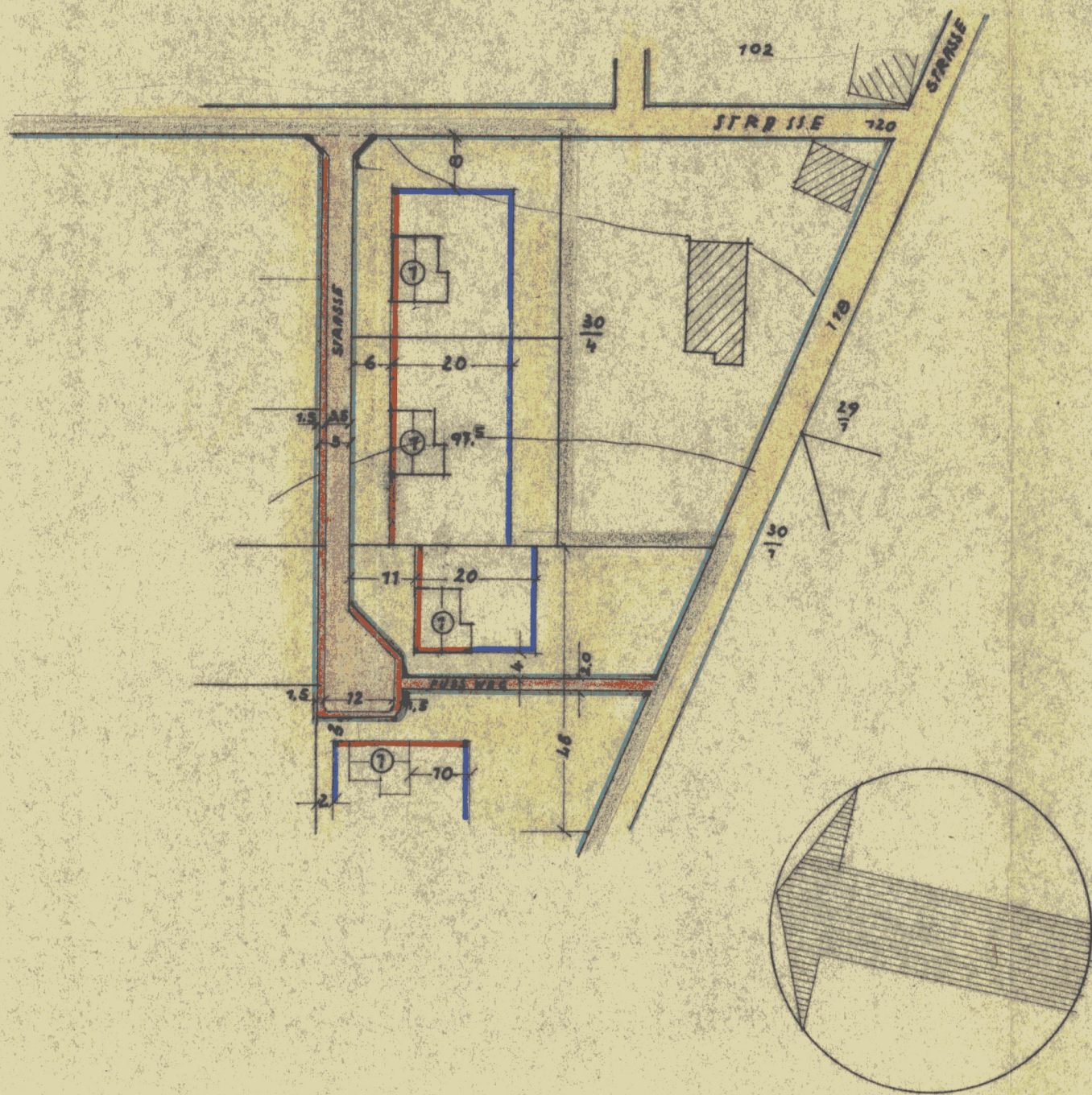

AUFGESETZT IM MÄRZ 1956

ERLÄUTERUNGSBERICHT NEBST ANLAGEN UND BESTANDTEIL DIESEJ PLANEJ

HELMSTEDT, DEN 3. MÄRZ 1956

Dipl.-Ing. Heinz Rost
 Beratender Bauingenieur VBl
 DER PLANVERFASSER

BEJCHLOSSEN IN DER SITZUNG DER ROTEJ DER GEMEINDE-VERRETUNG

AM 10. MÄRZ 1956

GR. TWÜLPSTEDT, DEN 12. MÄRZ 1956

[Signature]
 BÜRGERMEISTER U.
 GEMEINDEDIREKTOR
 GEZEHEN



GEMEINDEVERORDNUNG
 I. BEIGEORDNETER
[Signature]

DIESEJ PLAN HAT IN DER GEMEINDE OFFENTLICH AUSGELEGEN

VOM 12. MÄRZ 1956 BIS 19. MÄRZ 1956

ÜBERPRÜFT, HELMSTEDT, DEN 24.4.56
STRASSENBAUAMT HELMSTEDT

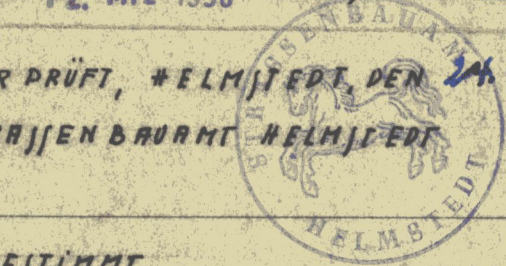

[Signature] i.V.

ZUGESTIMMT

MIT VERFÜGUNG H II 697²/56 VOM 16.4.1956



DER PRÄSIDENT DES NIEDERSÄCHS. VERWALTUNGSBEZ.
 BRAUNSCHWEIG
 ABTEILUNG F. D. HOCHBAU
 i. A. *[Signature]*

GENEHMIGT VON ANTHEILS DEN 26. APRIL 1956
LANDKREIS HELMSTEDT



OBERKREISDIREKTOR

FEJTGESTELLT DURCH BEJCHLUSS DER ROTEJ VOM
GR. TWÜLPSTEDT, DEN

BÜRGERMEISTER

GEMEINDERATSMITGLIED