

# Haushalt

der

## Gemeinde Danndorf



# Haushaltsjahr 2015

## **Inhalt**

Haushaltssatzung 2015

Geschäftsverteilungsplan der Samtgemeindeverwaltung

Übersicht: Fachbereiche, Teilhaushalte und Produkte

Vorbericht

Haushaltssicherungsbericht

Zuordnung der Produkte zum Produktrahmen

Budgetierungsbestimmungen – Bewirtschaftungsregeln

Budgetübersicht

Stellenplan

Schuldenübersicht

letzte Bilanz

Investitionskonzept

Haushaltsplan 2015 mit Beteiligungsbericht

# Haushaltssatzung der Gemeinde Danndorf Haushaltsjahr 2015

Auf Grund des § 112 des Niedersächsischen Kommunalverfassungsgesetzes hat der Rat der Gemeinde Danndorf in der Sitzung am 19.02.2015 folgende Haushaltssatzung beschlossen:

## § 1

Der Haushaltsplan für das Haushaltsjahr 2015 wird

### 1. im **Ergebnishaushalt**

mit dem jeweiligen Gesamtbetrag

1.1 der ordentlichen Erträge auf	2.061.500,00 Euro
1.2 der ordentlichen Aufwendungen auf	2.061.500,00 Euro
1.3 der außerordentlichen Erträge auf	0,00 Euro
1.4 der außerordentlichen Aufwendungen auf	0,00 Euro

### 2. im **Finanzhaushalt**

mit dem jeweiligen Gesamtbetrag

2.1 der Einzahlungen aus laufender Verwaltungstätigkeit	1.995.300,00 Euro
2.2 der Auszahlungen aus laufender Verwaltungstätigkeit	1.893.200,00 Euro
2.3 der Einzahlungen für Investitionstätigkeit	231.000,00 Euro
2.4 der Auszahlungen für Investitionstätigkeit	806.000,00 Euro
2.5 der Einzahlungen für Finanzierungstätigkeit	282.200,00 Euro
2.6 der Auszahlungen für Finanzierungstätigkeit	0,00 Euro

## § 2

Der Gesamtbetrag der vorgesehenen Kredite für Investitionen und Investitionsförderungsmaßnahmen (Kreditermächtigungen) wird auf 282.200,00 Euro festgesetzt.

## § 3

Verpflichtungsermächtigungen werden nicht veranschlagt.

## § 4

Der Höchstbetrag, bis zu dem im Haushaltsjahr 2015 Liquiditätskredite zur rechtzeitigen Leistung von Auszahlungen in Anspruch genommen werden dürfen, wird auf 1.000.000,00 Euro festgesetzt.

## § 5

Die Steuersätze für die Realsteuern sind durch eine besondere Hebesatzsatzung für das Haushaltsjahr 2015 wie folgt festgesetzt:

### 1. Grundsteuer

a) für die land- und forstwirtschaftlichen Betriebe (Grundsteuer A) 371 v.H.

b) für die Grundstücke (Grundsteuer B) 369 v.H.

### 2. Gewerbesteuer

342 v.H.

Danndorf, den 19.02.2015

---

Bürgermeister

# Geschäftsverteilungsplan der Samtgemeinde Velpke

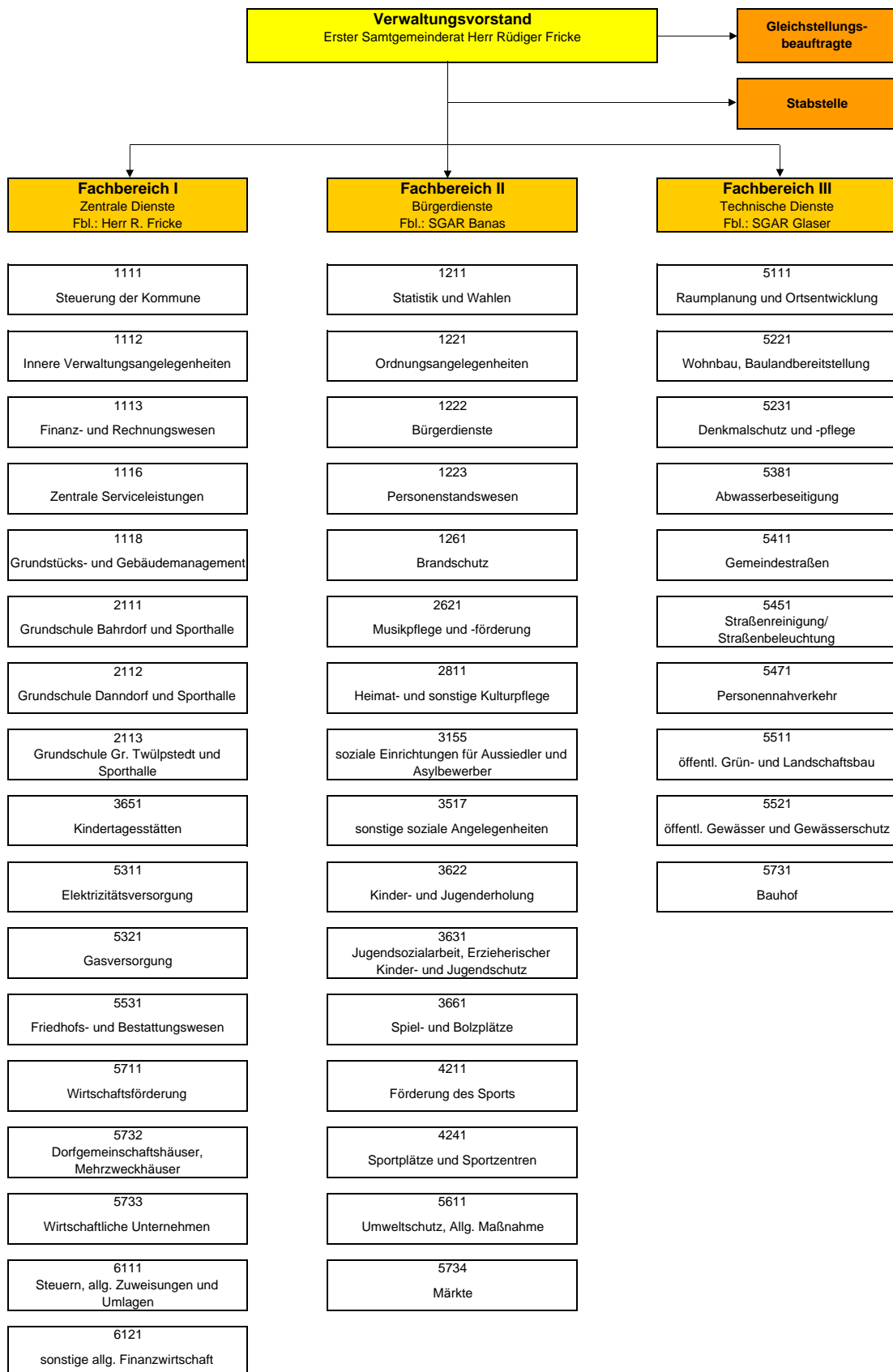

## Übersicht: Fachbereiche, Teilhaushalte und Produkte

Fachbereich I    Zentrale Dienste	Fachbereich II    Bürgerdienste	Fachbereich III    Technische Dienste
<b>Teilhaushalt 1.1 Haupt- und Personalangelegenheiten</b>	<b>Teilhaushalt 2.1 Bürgerdienste, Ordnungsangelegenheiten und Personenstandswesen</b>	<b>Teilhaushalt 3.1 Allgemeine Bauverwaltung</b>
1111 Steuerung der Kommune 1112 Innere Verwaltungsangelegenheiten 1116 Zentrale Serviceleistungen 2521 Nichtwissenschaftliche Sammlungen	1211 Statistik und Wahlen 1221 Ordnungsangelegenheiten 1222 Bürgerdienste 1223 Personenstandswesen 3155 soziale Einr. Aussiedler / Asylbewerber 5611 Umweltschutzmaßnahmen 5734 Märkte	5111 Raumplanung und Ortsentwicklung 5221 Wohnbau, Baulandbereitstellung 5231 Denkmalschutz und -pflege 5471 Personennahverkehr 5511 öffentl. Grün und Landschaftsbau 5521 öffentl. Gewässer und Gewässerschutz
<b>Teilhaushalt 1.2 Wirtschaft und Finanzen</b>	<b>Teilhaushalt 2.2 Brandschutz</b>	<b>Teilhaushalt 3.2 Ver- und Entsorgung</b>
1113 Finanz- und Rechnungswesen 5311 Elektrizitätsversorgung 5321 Gasversorgung 5711 Wirtschaftsförderung 5733 Wirtschaftliche Unternehmen 6111 Steuern, allg. Zuweisungen und Umlagen 6121 sonstige allgemeine Finanzwirtschaft 6131 Abwicklung der Vorjahre	1261 Brandschutz	5381 Abwasserbeseitigung
<b>Teilhaushalt 1.3 Schulen, Kindertagesstätten</b>	<b>Teilhaushalt 2.3 Jugend, Soziales und Sport</b>	<b>Teilhaushalt 3.3 Technische Abteilung</b>
2111 Grundschule Bahrdorf und Sporthalle 2112 Grundschule Danndorf und Sporthalle 2113 Grundschule Groß Twülpstedt und Sporthalle 3651 Kindertagesstätten	2621 Musikpflege und -förderung 2811 Heimat- und sonstige Kulturpflege 3517 sonstige soziale Angelegenheiten 3622 Kinder- und Jugenderholung 3661 Spiel- und Bolzplätze 4211 Förderung des Sports 4241 Sportplätze und Sportzentren	5411 Gemeindestraßen 5451 Straßenreinigung, Straßenbeleuchtung
<b>Teilhaushalt 1.4 Liegenschaften</b>		<b>Teilhaushalt 3.4 Bauhof</b>
1118 Grundstücks- und Gebäudemanagement 5732 Dorfgemeinschaftshäuser, Mehrzweckhäuser		5731 Bauhof
<b>Teilhaushalt 1.5 Friedhofswesen</b>		
5531 Friedhofs- und Bestattungswesen		

## Vorbericht zum Haushaltsplan der Gemeinde Danndorf für das Haushaltsjahr 2015

Der Vorbericht hat einen Überblick über die Entwicklung und den Stand der Haushaltswirtschaft zu geben. Er enthält eine Analyse der finanziellen Lage und ihrer voraussichtlichen Entwicklung und soll sich dabei auf Kennzahlen stützen. Insbesondere sollen dargestellt werden

1. die Entwicklung
  - a) der Erträge aus den einzelnen Steuerarten und ähnlichen Abgaben,
  - b) der Erträge aus Zuwendungen und allgemeinen Umlagen,
  - c) der Aufwendungen aus einzelnen Steuerbeteiligungen und allgemeinen Umlagen,
  - d) der weiteren wichtigen Erträge, Aufwendungen, Einzahlungen und Auszahlungen,
  - e) des Vermögens, der Schulden einschließlich Liquiditätskredite und des Bestandes an liquiden Mitteln sowie
  - f) des Gesamtergebnisses unter Berücksichtigung der Fehlbetragsabdeckung aus Vorjahren
2. in den beiden dem Haushaltsjahr vorangehenden Jahren sowie die voraussichtliche Entwicklung im Haushaltsjahr und in den folgenden drei Jahren,
3. die Finanzierung der im Haushaltsjahr geplanten Investitionen und Investitionsförderungsmaßnahmen und die finanzielle Auswirkung dieser Maßnahmen auf die folgenden Jahre,
4. die wesentlichen Abweichungen des Haushaltsplans von der mittelfristigen Ergebnis- und Finanzplanung und den Zielvorgaben des Vorjahres,
5. im Fall der Notwendigkeit eines Haushaltssicherungskonzeptes die Verwirklichung der dazu vorgesehenen Maßnahmen im Haushaltsplan und
6. der Anpassungsbedarf bei den Einrichtungen der Gemeinde aufgrund der auch aus der Bevölkerungsstatistik zu schließenden zukünftigen Gemeindeentwicklung.

### Entwicklung des Ergebnishaushaltes

#### Erträge und Aufwendungen aus Steuern und Steuerbeteiligungen und damit verbundenen Umlagen

Art	Ergebnis 2013	(vorläufiges) Ergebnis 2014	Ansatz 2015	Plan 2016	Plan 2017	Plan 2018
Grundsteuer A	7.092,90	7.809,24	7.900	7.900	7.900	7900
Grundsteuer B	161.522,35	169.950,73	165.800	165.800	165.800	165.800
Gewerbsteuer	10.973,66	24.880,00	24.900	24.900	24.900	24.900
Einkommensteueranteile	974.951,00	1.055.215,00	1.140.000	1.202.700	1.262.800	1.325.900
Umsatzsteueranteile	4.097,00	4.182,00	4.300	4.500	4.600	4.700
<b>Summe</b>	<b>1.158.636,91</b>	<b>1.262.036,97</b>	<b>1.342.900</b>	<b>1.405.800</b>	<b>1.466.000</b>	<b>1.529.200</b>
Gewerbsteuerumlage	2.245,00	5.026,00	5.000	5.000	5.000	5.000
Kreisumlage	543.537,00	563.701,00	609.500	633.900	659.200	685.600
Samtgemeindeumlage	307.248,00	312.294,00	315.900	315.900	315.900	315.900
<b>verbleibender Ertrag</b>	<b>305.606,91</b>	<b>381.015,97</b>	<b>412.500</b>	<b>451.000</b>	<b>485.900</b>	<b>522.700</b>

### Auflösungserträge aus Sonderposten

Auflösungserträge aus Sonderposten sind eine neue Ertragsposition aus dem NKR. Die Grundlage dafür bilden erhaltene Beiträge oder Zuschüsse Dritter für Investitionen, die parallel zu den Abschreibungen aufgelöst werden. In 2015 ist hier ein Ertrag von 66.200,00 Euro vorgesehen.

### Öffentlich rechtliche Entgelte

Öffentl. rechtliche Entgelte	Ergebnis 2013	Ansatz 2014	Ansatz 2015	Plan 2016	Plan 2017	Plan 2018
	62.659,52	59.500	60.100	60.100	60.100	60.100

Die wichtigste Position innerhalb der öffentlich-rechtlichen Entgelte ist die Konzessionsabgabe.

### Aufwendungen

Personalaufwand	Ergebnis 2013	Ansatz 2014	Ansatz 2015	Plan 2016	Plan 2017	Plan 2018
	512.407,08	571.300	662.700	888.100	996.200	1.016.300

Im NKR sind die Aufwendungen für ehrenamtliche Tätigkeit und die Versorgungsaufwendungen gesondert auszuweisen. Die oben aufgeführten Zahlen stellen die Personalaufwendungen ohne diese Beträge dar.

### Aufwendungen für Sach- und Dienstleistungen

Sach- und Dienstleistungen	Ergebnis 2013	Ansatz 2014	Ansatz 2015	Plan 2016	Plan 2017	Plan 2018
<b>Aufwendungen</b>	142.070,01	178.700	257.900	197.800	197.100	197.100

### Abschreibungen

	Ergebnis 2013	Ansatz 2014	Ansatz 2015	Plan 2016	Plan 2017	Plan 2018
<b>Abschreibungen</b>	112,32	124.100	131.400	152.500	154.000	156.100
<b>Auflösung SoPo</b>	0,00	66.200	66.200	70.900	70.900	70.900
<b>Saldo Aufwand</b>	<b>112,32</b>	<b>57.900</b>	<b>65.200</b>	<b>81.600</b>	<b>83.100</b>	<b>85.200</b>

Im Haushaltsplan 2015 sind flächendeckend Abschreibungen auf das Vermögen der Gemeinde in einer Gesamthöhe von 131.400,00 Euro ausgewiesen. Die Wertminderung der abnutzbaren Vermögensgegenstände wird damit ergebniswirksam erfasst. Abhängig von den in der Zukunft geplanten Investitionen werden die Abschreibungen in den Folgejahren ansteigen. Parallel hierzu werden die aus erhaltenen Investitionszuweisungen und –zuschüssen sowie Beiträgen gebildeten Sonderposten (SoPo) aufgelöst.



## Zinsen

Zinsen	Ergebnis 2013	Ansatz 2014	Ansatz 2015	Plan 2016	Plan 2017	Plan 2018
Kreditmarkt	0,00	0	0	5.600	5.900	6.200
Liquidität	0,00	2.000	2.000	2.000	2.000	2.000
<b>Summe</b>	<b>0,00</b>	<b>2.000</b>	<b>2.000</b>	<b>7.600</b>	<b>7.900</b>	<b>8.200</b>

## Transferaufwendungen

Transferaufwendungen	Ergebnis 2013	(vorläufiges) Ergebnis 2014	Ansatz 2015	Plan 2016	Plan 2017	Plan 2018
Kreisumlage	543.537,00	563.701,00	609.500	633.900	659.200	685.600
Samtgemeindeumlage	307.248,00	312.294,00	315.900	315.900	315.900	315.900
<b>Summe</b>	<b>850.785,00</b>	<b>875.995</b>	<b>925.400</b>	<b>949.800</b>	<b>975.100</b>	<b>1.001.500</b>

Eine wichtige Aufwandsposition sind die Transferaufwendungen, von denen der weitaus größte Anteil auf die Kreisumlage und die Samtgemeindeumlage entfällt.

## Sonstige ordentliche Aufwendungen

Sonstige ordentliche Aufwendungen	Ergebnis 2013	Ansatz 2014	Ansatz 2015	Plan 2016	Plan 2017	Plan 2018
	8.257,00	13.200	8.100	8.100	8.100	8.100

## **Entwicklung der Ein- und Auszahlungen des Finanzhaushaltes**

Im Finanzhaushalt werden alle zahlungswirksamen Erträge und Aufwendungen, alle investiven Ein- und Auszahlungen sowie die Ein- und Auszahlungen aus Finanzierungstätigkeit dargestellt.

## Ein- und Auszahlungen aus laufender Verwaltungstätigkeit

	Ergebnis 2013	Ansatz 2014	Ansatz 2015	Plan 2016	Plan 2017	Plan 2018
Einzahlungen aus lfd. Verwaltungstätigkeit	1.664.785,62	1.571.000	1.995.300	1.910.500	1.999.200	2.062.400
Auszahlungen aus lfd. Verwaltungstätigkeit	1.546.900,74	1.679.700	1.893.200	2.088.500	2.221.500	2.268.300
<b>Saldo</b>	<b>117.884,88</b>	<b>-108.700</b>	<b>102.100</b>	<b>-178.000</b>	<b>-222.300</b>	<b>-205.900</b>

### Ein- und Auszahlungen aus Investitionstätigkeit

	<b>Ergebnis 2013</b>	<b>Ansatz 2014</b>	<b>Ansatz 2015</b>	<b>Plan 2016</b>	<b>Plan 2017</b>	<b>Plan 2018</b>
Zuwendungen	54.976,00	192.500	231.000	0,00	0,00	0,00
Beiträge	0,00	0,00	0,00	0,00	0,00	0,00
Veräußerungen	0,00	0,00	0,00	0,00	0,00	0,00
<b>Summe Einzahlungen</b>	<b>54.976,00</b>	<b>192.500</b>	<b>231.000</b>	<b>0,00</b>	<b>0,00</b>	<b>0,00</b>
Grunderwerb	117.408,27	45.000	667.000	0,00	0,00	0,00
Baumaßnahmen	139.265,33	296.300	35.000	5.000	5.000	5.000
Erwerb von beweglichen Sachen	22.120,75	15.500	104.000	7.500	7.500	7.500
Aktivierbare Zuwendungen	0,00	0,00	0,00	0,00	0,00	0,00
<b>Summe Auszahlungen</b>	<b>278.794,35</b>	<b>356.800</b>	<b>806.000</b>	<b>12.500</b>	<b>12.500</b>	<b>12.500</b>
<b>Finanzsaldo</b>	<b>223.818,35</b>	<b>164.300</b>	<b>575.00</b>	<b>12.500</b>	<b>12.500</b>	<b>12.500</b>

### Geplante Investitionen und Investitionsförderungsmaßnahmen 2015

Nachstehend werden die größeren Investitionen dargestellt:

<b>Maßnahme</b>	<b>Auszahlung</b>	<b>Beiträge</b>	<b>Zuwendungen</b>	<b>Kreditbedarf</b>	<b>jährl. AfA</b>	<b>Zinsen</b>
Diverse Anschaffungen KiTa	3.000				600	
Gartenhaus KiTa	2.000				80	
Krippenbau KiTa	665.000		231.000		8.900	
Mobiliar Krippe	85.000				4.800	
Diverse Anschaffungen Spielplätze	1.000				200	
Mehrgenerationen Spielplatz	10.000				1.000	
Streusandkisten	1.000				200	
Inv.kostenanteile Straßenentwässerung	2.000				400	
Querungshilfe Grafhorster Straße	20.000				800	
Verkehrsberuhigung Brombeer- und Ginsterweg	10.000				400	
Diverse Anschaffungen Straßenbeleuchtung	3.000				600	
Diverse Anschaffungen Bauhof	2.000				400	
Diverse Anschaffungen Bauhof, Werkzeuge, etc.	2.000				200	

Die Abschreibungsbeträge beziehen sich auf die Gesamtkosten einer Maßnahme und fallen erst nach der Inbetriebnahme an.

### Ein- und Auszahlungen aus Finanzierungstätigkeit

Die Ein- und Auszahlungen für Finanzierungstätigkeit entsprechen der Aufnahme bzw. Tilgung von Krediten.

	<b>2013</b>	<b>2014</b>	<b>2015</b>	<b>2016</b>	<b>2017</b>	<b>2018</b>
Kreditaufnahmen	0,00	0	282.200	12.500	12.500	12.500
Kredittilgungen	0,00	0	0	15.300	16.000	16.700
<b>Saldo</b>	<b>0,00</b>	<b>0</b>	<b>282.200</b>	<b>-2.800</b>	<b>-3.500</b>	<b>-4.200</b>

## Ein- und Auszahlungen insgesamt

<b>Finanzmittelveränderungen</b>	<b>Ergebnis 2013</b>	<b>Ansatz 2014</b>	<b>Ansatz 2015</b>	<b>Plan 2016</b>	<b>Plan 2017</b>	<b>Plan 2018</b>
Einzahlungen aus lfd. Verwaltungstätigkeit	1.664.785,62	1.571.000	1.995.300	1.910.500	1.999.200	2.062.400
Einzahlungen für Investitionen	54.976,00	192.500	231.000	0	0	0
Einzahlungen aus Finanzierungstätigkeit	0,00	0	282.200	12.500	12.500	12.500
<b>Summe Einzahlungen</b>	<b>1.719.761,62</b>	<b>1.763.500</b>	<b>2.508.500</b>	<b>1.923.000</b>	<b>2.011.700</b>	<b>2.074.900</b>
Auszahlungen aus lfd. Verwaltungstätigkeit	1.546.900,74	1.679.700	1.893.200	2.088.500	2.221.500	2.268.300
Auszahlungen für Investitionstätigkeit	278.794,35	356.800	806.000	12.500	12.500	12.500
Auszahlungen aus Finanzierungstätigkeit	0,00	0	0	15.300	16.000	16.700
<b>Summe Auszahlungen</b>	<b>1.825.695,09</b>	<b>2.036.500</b>	<b>2.699.000</b>	<b>2.116.300</b>	<b>2.250.000</b>	<b>2.297.500</b>
<b>Finanzmittel</b>	<b>-105.933,47</b>	<b>-273.000</b>	<b>-196.000</b>	<b>-193.300</b>	<b>-238.300</b>	<b>-222.600</b>

## **Anpassungsbedarf auf Grund der Bevölkerungsentwicklung**

Gemäß Demographiebericht des Landesbetriebes für Statistik und Kommunikationstechnik Niedersachsen ergibt sich im Landkreis Helmstedt ein Bevölkerungsrückgang von 92.836 Einwohnern auf 83.004 Einwohner (Zeitraum 2005 bis 2020 ca. 10,6%).

Für die Samtgemeinde Velpke und ihre Mitgliedsgemeinden ist in 2014 ein 135-seitiges interkommunales überörtlich verbindlich abgestimmtes integriertes Entwicklungs- und Handlungskonzept zur nachhaltigen Sicherung der öffentlichen wie privaten Infrastruktur der Daseinsvorsorge auf Basis der im Rahmen zur Programmanmeldung „Kleinere Städte und Gemeinden – überörtliche Zusammenarbeit und Netzwerke“ bereits erarbeiteten Entwicklungsstrategie für die Samtgemeinde Velpke erarbeitet worden.

Die Einwohnerzahl der Gemeinde Danndorf betrug am 30.06.2007 2.166 und am 31.12.2013 2.228. Dieses bedeutet eine Zunahme von rd. 2,86 % über einen Zeitraum von 6 1/2 Jahren. Im Jahr 2013 war ein Bevölkerungswachstum um 51 Personen zu verzeichnen. Aufgrund der für 2015 vorgesehenen Erschließung weiterer Bauflächen wird in naher Zukunft mit einer stabilen oder leicht zunehmenden Bevölkerung gerechnet. Dem Bevölkerungswachstum und dem hohen Familienanteil in den neuen Baugebieten wird mit einem Ausbau der gemeindlichen Infrastruktur, z. B. dem Kindergartenanbau, Rechnung getragen.

**Haushaltssicherungsbericht**  
**der Gemeinde Danndorf zum Haushaltsplan 2015**

Nach § 110 Abs. 6 des Niedersächsischen Kommunalverfassungsgesetzes ist dem Haushaltssicherungskonzept ein Haushaltssicherungsbericht beizufügen, wenn der Haushaltsausgleich bereits im Vorjahr nicht erreicht worden ist.

Im Folgenden wird über die Haushaltssicherungsmaßnahmen berichtet.

**Maßnahme: Mieterhöhung für die gemeindliche Wohnung Grafhorster Str. 2**

Für die genannte Wohnung ist zum 01.01.2015 eine Mietanpassung um 20% vorgenommen worden. Diese führt zu jährlichen Mehrerträgen in Höhe von ca. 800 €.

**Maßnahme: Pachterhöhungen**

Auch die Pachten für gemeindliches Pachtland sind vom 01.01.2015 an um 20% erhöht worden. Hier wird eine Ertragssteigerung von ca. 400 € pro Jahr realisiert.

## Zuordnung der Produkte zum Produktrahmen

(Zuordnung nach § 1 Abs. 2 Nr. 11, § 4 Abs. 1 S. 4 GemHKVO)

Produktbereich	Produktgruppe	Produkt	Fachbereich	Teilhaushalt
<b>1</b>		<b>Zentrale Verwaltung</b>		
<b>11</b>		<b>Innere Verwaltung</b>		
	<b>111</b>	<b>Verwaltungssteuerung und -service</b>		
		1111 Steuerung der Kommune	I	1.1
		1112 Innere Verwaltungsangelegenheiten	I	1.1
		1113 Finanz- und Rechnungswesen	I	1.2
		1116 Zentrale Serviceleistungen	I	1.1
		1118 Grundstücks- und Gebäudemanagement	I	1.4
<b>12</b>		<b>Sicherheit und Ordnung</b>		
	<b>121</b>	<b>Statistik und Wahlen</b>		
		1211 Statistik und Wahlen	II	2.1
	<b>122</b>	<b>Ordnungsangelegenheiten</b>		
		1221 Ordnungsangelegenheiten	II	2.1
		1222 Bürgerdienste	II	2.1
		1223 Personenstandswesen	II	2.1
	<b>126</b>	<b>Brandschutz</b>		
		1261 Brandschutz	II	2.2
<b>2</b>		<b>Schule und Kultur</b>		
<b>21</b>		<b>Schulträgeraufgaben</b>		
	<b>211</b>	<b>Grundschulen</b>		
		2111 Grundschule Bahrdorf und Sporthalle	I	1.3
		2112 Grundschule Danndorf und Sporthalle	I	1.3
		2113 Grundschule Groß Twülpstedt und Sporthalle	I	1.3
<b>3</b>		<b>Soziales und Jugend</b>		
<b>31</b>		<b>Soziale Hilfen</b>		
	<b>315</b>	<b>Soziale Einrichtungen</b>		
		3155 soziale Einr. Aussiedler / Asylbewerber	II	2.1
<b>35</b>		<b>Soziale Hilfen</b>		
	<b>351</b>	<b>Sonstige soziale Hilfen und Leistungen</b>		
		3517 sonstige soziale Angelegenheiten	II	2.3
<b>36</b>		<b>Kinder-, Jugend- und Familienhilfe</b>		
	<b>362</b>	<b>Kinder- und Jugenderholung</b>		
		3622 Kinder- und Jugenderholung	II	2.3
	<b>363</b>	<b>Sonst. Leistg. der Kinder-, Jugend- und Familienhilfe</b>		
		3631 Jugendsozialarbeit, Erzieherischer Kinder- und Jugendschutz	II	2.3
<b>4</b>		<b>Gesundheit und Sport</b>		
<b>42</b>		<b>Sportförderung</b>		
	<b>421</b>	<b>Förderung des Sports</b>		
		4211 Förderung des Sports	II	2.3
<b>5</b>		<b>Gestaltung und Umwelt</b>		
<b>51</b>		<b>Räumliche Planung und Entwicklung</b>		
	<b>511</b>	<b>Räumliche Planungs- und Entwicklungsmaßnahmen</b>		
		5111 Raumplanung und Ortsentwicklung	III	3.1
<b>52</b>		<b>Bauen und Wohnen</b>		
	<b>522</b>	<b>Wohnbauförderung</b>		
		5221 Wohnbau, Baulandbereitstellung	III	3.1
<b>53</b>		<b>Ver- und Entsorgung</b>		
	<b>538</b>	<b>Abwasserbeseitigung</b>		
		5381 Abwasserbeseitigung	III	3.2
<b>54</b>		<b>Verkehrsflächen und -anlagen, ÖPNV</b>		
	<b>541</b>	<b>Gemeindestraßen</b>		
		5411 Gemeindestraßen	III	3.3
	<b>545</b>	<b>Straßenreinigung, Straßenbeleuchtung</b>		
		5451 Straßenreinigung, Straßenbeleuchtung	III	3.3
	<b>547</b>	<b>ÖPNV</b>		
		5471 Personennahverkehr	III	3.1

## Zuordnung der Produkte zum Produktrahmen

(Zuordnung nach § 1 Abs. 2 Nr. 11, § 4 Abs. 1 S. 4 GemHKVO)

Produktbereich		Fachbereich	Teilhaushalt
Produktgruppe	Produkt		
<b>55</b>	<b>Natur- und Landschaftspflege</b>		
<b>553</b>	<b>Friedhofs- und Bestattungswesen</b>		
	5531 Friedhofs- und Bestattungswesen	I	1.5
<b>57</b>	<b>Wirtschaft und Tourismus</b>		
<b>571</b>	<b>Wirtschaftsförderung</b>		
	5711 Wirtschaftsförderung	I	1.2
<b>573</b>	<b>Allgemeine Einrichtungen und Unternehmen</b>		
	5731 Bauhof	III	3.4
	5733 Wirtschaftliche Unternehmen	I	1.2
<b>6</b>	<b>Zentrale Finanzleistungen</b>		
<b>61</b>	<b>Allgemeine Finanzwirtschaft</b>		
<b>611</b>	<b>Steuern, allg. Zuweisungen, allg. Umlagen</b>		
	6111 Steuern, allg. Zuweisungen und Umlagen	I	1.2
<b>612</b>	<b>Sonstige allgemeine Finanzwirtschaft</b>		
	6121 sonstige allgemeine Finanzwirtschaft	I	1.2

# Budgetierungsbestimmungen

Die Verwaltung der Samtgemeinde Velpke ist in die drei Fachbereiche

- I Zentrale Dienste
- II Bürgerdienste
- III Technische Dienste

aufgeteilt. Die Fachbereiche untergliedern sich in Teilhaushalte, die wiederum in Produkte untergliedert sind. Der Haushaltsplan weist somit Teilhaushalte auf drei Ebenen auf:

- Fachbereiche
- Teilhaushalte innerhalb der Fachbereiche
- Produkte

Nach § 4 Abs. 3 GemHKVO werden Budgets (Bewirtschaftungseinheiten) eingerichtet. Vom Grundsatz her werden fünf Arten von Budgets gebildet:

- Personalkostenbudget (produktübergreifend)
- Budgets für zahlungswirksame Aufwendungen und Erträge (produktbezogen)
- Budget für Verfügungsmittel (produktbezogen)
- Budgets für nicht zahlungswirksame Aufwendungen und Erträge (produktübergreifend)
- Budgets für Investitionen (produktbezogen)

Die nicht zahlungsrelevanten Sachkonten für die Zuführung zu und die Auflösung von Aufwandsrückstellungen sind den Budgets für zahlungsrelevante Aufwendungen und Erträge zugeordnet.

## Bewirtschaftungsregeln

Ansätze für Aufwendungen einschließlich gebildeter Haushaltsreste innerhalb eines Budgets sind gegenseitig deckungsfähig (§ 19 Abs. 1 GemHKVO). Gleiches gilt für die Auszahlungsansätze innerhalb des Finanzhaushaltes, soweit sie sich auf die laufende Verwaltungstätigkeit beziehen (§ 19 Abs. 3 GemHKVO).

Zahlungswirksame Mehrerträge innerhalb eines Budgets im Ergebnishaushalt dürfen für zahlungswirksame Mehraufwendungen innerhalb des Budgets verwendet werden, sofern die entsprechenden Einzahlungen vorhanden sind. Mindererträge sollten durch Mehrerträge oder verminderte Aufwendungen innerhalb des Budgets kompensiert werden.

Muss ein Budget im nicht zahlungswirksamen Teil überschritten werden, so ist die Deckung zunächst durch den zahlungswirksamen Teil des Budgets zu gewährleisten. Ist auch dies nicht möglich, können benötigte Mittel aus Budgets des selben Fachbereiches mit Zustimmung der Fachbereichsleitung herangezogen werden.

Ansätze für zahlungswirksame Aufwendungen aus laufender Geschäftstätigkeit innerhalb eines Budgets werden zu Gunsten von unerheblichen Auszahlungen für Investitionstätigkeit (bis zu einer Höhe von 1.000 € ohne Umsatzsteuer) innerhalb des Budgets für einseitig deckungsfähig erklärt. Das gleiche gilt für zahlungswirksame Mehrerträge aus laufender Verwaltungstätigkeit oder nicht verwendete zweckgebundene zahlungswirksame Erträge (§ 19 Abs. 4 GemHKVO).

Auszahlungsansätze für Investitionstätigkeit einschließlich gebildeter Haushaltsreste sind innerhalb des jeweiligen Budgets gegenseitig deckungsfähig (§ 19 Abs. 3 i. V. m. § 19 Abs. 1 GemHKVO). Mehreinzahlungen in einem investiven Budget dürfen für Mehrauszahlungen verwendet werden § 18 Abs. 2 i. V. m. § 18 Abs. 1 GemHKVO).

Ermächtigungen für Auszahlungen für Investitionen und Investitionsförderungsmaßnahmen bleiben bis zur Abwicklung der letzten Zahlung für ihren Zweck verfügbar. Dies gilt auch für über- oder außerplanmäßig bewilligte Ermächtigungen (§ 20 Abs. 1 und § 20 Abs. 5 GemHKVO).

Ermächtigungen für Aufwendungen und die damit verbundenen Auszahlungen eines zahlungswirksamen Budgets sind übertragbar. Die Übertragung gilt nur für ein Jahr (§ 20 Abs. 2 und § 20 Abs. 5 GemHKVO). Der Antrag auf Übertragung ist von der Fachbereichsleitung an den allgemeinen Vertreter des Samtgemeindebürgermeisters zu stellen und entsprechend zu begründen.



## Budgetübersicht gem. § 1 Abs. 2 Nr. 12 i. V. m. § 4 Abs. 3 GemHKVO

### 1. produktübergreifende Budgets:

Personalkosten incl. Versorgungsaufwendungen  
 nicht zahlungswirksame Aufwendungen und Erträge  
 (Aufwendungen aus der Zuführung zu Rückstellungen und Erträge aus deren Auflösung  
 unter den produktbezogenen Budgets für Aufwendungen und Erträge)

### 2. produktbezogene Budgets:

pro Produkt jeweils getrennte Budgets für  
 - zahlungswirksame Aufwendungen und Erträge  
 - investive Ein- und Auszahlungen  
 - Budget für Verfügungsmittel bei Produkt 1111

Produkt- nummer	Produktbezeichnung
1111	Steuerung der Kommune
1112	Innere Verwaltungsangelegenheiten
1113	Finanz- und Rechnungswesen
1116	Zentrale Serviceleistungen
1118	Grundstücks- und Gebäudemanagement
1211	Statistik und Wahlen
1221	Ordnungsangelegenheiten
1222	Bürgerdienste
1223	Personenstandswesen
1261	Brandschutz
2111	Grundschule Bahrdorf mit Lapauhalle
2112	Grundschule Danndorf mit Drömlingshalle
2113	Grundschule Groß Twülpstedt mit Holzlandhalle
2621	Musikpflege und -förderung
2811	Heimat- und sonstige Kulturpflege
3155	Soziale Einrichtungen Aussiedler/Asylbewerber
3517	sonstige soziale Angelegenheiten
3622	Kinder- und Jugenderholung
3631	Jugendsozialarbeit, Erzieherischer Kinder- und Jugendschutz
3651	Kindertagesstätten
3661	Spiel- und Bolzplätze
4211	Förderung des Sports
4241	Sportplätze und Sportzentren
5111	Raumplanung und Ortsentwicklung
5221	Wohnbau, Baulandbereitstellung
5231	Denkmalschutz und -pflege
5311	Elektrizitätsversorgung
5321	Gasversorgung
5381	Abwasserbeseitigung
5411	Straßen
5451	Straßenreinigung, Straßenbeleuchtung
5471	Personennahverkehr
5511	Öffentliches Grün und Landschaftsbau
5521	Öffentl. Gewässer und Gewässerschutz
5531	Friedhofs- und Bestattungswesen
5611	Umweltschutzmaßnahmen
5711	Wirtschaftsförderung
5731	Bauhof
5732	Dorfgemeinschaftshäuser, Mehrzweckhäuser
5733	Wirtschaftliche Unternehmen
5734	Märkte
6111	Steuern, allg. Zuweisungen und Umlagen
6121	Sonstige allgemeine Finanzwirtschaft

**STELLENPLAN  
DER GEMEINDE DANNDORF  
FÜR DAS HAUSHALTSJAHR 2015**



## STELLENPLAN

### Teil A: Beamtinnen und Beamte

#### I. Verwaltung

Ifd. Nr.	Laufbahngruppen und Amtsbezeichnungen	Bes.-gruppe	Zahl der Stellen im Haushaltsjahr 2015 insgesamt	Zahl der Stellen im Vorjahr davon am 30.06.2014 tatsächlich besetzt				Vermerke, Erläuterungen
				insgesamt	mit Beamtinnen und Beamten	mit Arbeitnehmerinnen und Arbeitnehmern	nicht besetzt	
1	2	3	4	5	6	7	8	9
	<b>entfällt</b>							

#### II. Sondervermögen mit Sonderrechnung, Unternehmen und Einrichtungen

.Aufführung jedes Sondervermögens, Unternehmens und jeder Einrichtung (§ 130 Abs. 1, § 136 Abs. 3 NKomVG) für sich.

Ifd. Nr.	Laufbahngruppe und Amtsbezeichnung	Bes.-gruppe	Zahl der Stellen im Haushaltsjahr 2015 insgesamt	Zahl der Stellen im Vorjahr davon am 30.06.2014 tatsächlich besetzt				Vermerke, Erläuterungen
				insgesamt	mit Beamtinnen und Beamten	mit Arbeitnehmerinnen und Arbeitnehmern	nicht besetzt	
1	2	3	4	5	6	7	8	9
	<b>entfällt</b>							

## Teil B: Arbeitnehmerinnen und Arbeitnehmer

Lfd.Nr.	Funktionsbezeichnung	Entgelt- gruppe, Sondertarif	Zahl der Stellen im Haushalts- jahr 2015	Zahl der Stellen im Vorjahr		Vermerke, Erläuterungen	
				insgesamt	davon am 30.06.2014 tatsächlich besetzt		nicht besetzt
1	2	3	4	5	6	7	8
1	Kita-Leiterin	S 10	1	1	1	-	35 Wochenstunden
2	Erzieherinnen	S 6	10 1/2	9	9	-	13 Beschäftigte mit 399 Wochenstunden
3	Gemeindearbeiter	E 4	1	1	1	-	
4	Raumpflegerin Kita	E 1/2	1	1	1	-	2 Beschäftigte mit je 15 Wo-Std.; k.u. Entgeltgruppe 1
5	Raumpflegerin Gemeindezentrum	E 1/2	1/2	1/2	1/2	-	10 Wochenstunden; k.u. Entgeltgruppe 1
<b>insgesamt</b>			<b>14</b>	<b>12 1/2</b>	<b>12 1/2</b>	<b>-</b>	

## Anhang: Dienstkräfte in der Ausbildungszeit

### I. Nachwuchskräfte und informatorisch beschäftigte Kräfte

Lfd. Nr.	Bezeichnung	Art des Entgeltes	vorgesehen im Haushaltsjahr 2015	beschäftigt im Vorjahr am 01.10.2014	Erläuterungen
1	2	3	4	5	6
	entfällt				

## Stellenübersichten

### Teil A: Aufteilung nach der Verwaltungsgliederung

#### I. Beamte

Gliederungs-Nr.	Teilhaushalte, Produktbereiche, Organisationseinheiten	Beamte auf Zeit			Laufbahngruppe 2				Laufbahngruppe 2			Laufbahngruppe 1		Erläuterungen
		B 6	B 4	B 3	A 16	A 15	A 14	A 13	A 13	A 12		A 9mZ	A 9	
	entfällt													

#### II. Arbeitnehmerinnen und Arbeitnehmer

Gliederungs-Nr.	Teilhaushalte, Produktbereiche, Organisationseinheiten	Entgeltgruppen E bzw. S									freie Vereinb.	Erläuterungen	
		13	12	10	6	5	4	3	2	1/2			
1112	Innere Verw. angelegenheiten											1/2	
3651	Kindertagesstätte			1	10 1/2							1	
5731	Bauhof						1						
				1	10 1/2		1					1 1/2	

**Teil B**

**Sonderübersicht über die Planstellen der Beamtinnen und Beamten, die mit Arbeitnehmerinnen und Arbeitnehmern besetzt sind**

Lfd. Nr.	Funktionsbezeichnung	Entgeltgruppe	BesGr. der Planstelle	Lfd. Nr. in Teil A Unter- teil I	auf der Stelle geführt seit	bis voraus- sichtlich	Bemerkungen
	<b>entfällt</b>						
insgesamt ____ Arbeitnehmerinnen und Arbeitnehmer							

## Übersicht über den voraussichtlichen Stand der Schulden

Übersicht gem. § 1 Abs. 2 Nr. 6 GemHKVO

Art der Schulden	Stand zu Beginn des Vorjahres	Voraussicht- licher Stand zu Beginn des Haus- haltsjahres
	- 1000 Euro -	- 1000 Euro -
1	2	3
1. Geldschulden aus		
1.1 Anleihen		
1.2 Verbindlichkeiten aus Krediten für Investitionstätigkeit	0	0
1.3 Liquiditätskrediten	0	0
1.4 sonstigen Geldschulden		
2. Verbindlichkeiten aus kreditähnlichen Rechtsgeschäften		
3. Verbindlichkeiten aus Lieferungen und Leistungen	76	2
4. Transferverbindlichkeiten		
5. Sonstige Verbindlichkeiten	0	0
<b>Schulden insgesamt</b>	<b>76</b>	<b>2</b>

**Eröffnungsbilanz der Gemeinde Danndorf zum 01.01.2010**

<b>Aktiva</b>	Haushaltsjahr Euro	<b>Passiva</b>	Haushaltsjahr Euro
<b>1. Immaterielles Vermögen</b>	<b>0,00</b>	<b>1. Nettoposition</b>	<b>3.441.456,38</b>
<b>2. Sachvermögen</b>	<b>3.647.620,48</b>	<b>1.1 Basis-Reinvermögen</b>	<b>2.493.937,09</b>
2.1 Unbebaute Grundstücke und grundstücksgleiche Rechte	293.683,39	1.1.1 Reinvermögen	2.493.937,09
2.2 Bebaute Grundstücke und grundstücksgleiche Rechte	976.811,88	1.1.2 Sollfehlbetrag aus kameralem Abschluss als Minusbetrag	0,00
2.3 Infrastrukturvermögen	2.376.915,81	<b>1.4 Sonderposten</b>	<b>947.519,29</b>
2.9 Geleistete Anzahlungen, Anlagen im Bau	209,40	1.4.1 Investitionszuweisungen und -zuschüsse	93.851,43
<b>3. Finanzvermögen</b>	<b>199.389,50</b>	1.4.2 Beiträge und ähnliche Entgelte	853.667,86
3.2 Beteiligungen	1.590,00	<b>2. Schulden</b>	<b>3.264,51</b>
3.4 Ausleihungen	184.106,97	2.3 Verbindlichkeiten aus Lieferungen und Leistungen	3.264,51
3.6 Öffentlich-rechtliche Forderungen	13.271,53	<b>3. Rückstellungen</b>	<b>447.799,92</b>
3.8 Privatrechtliche Forderungen	421,00	3.2 Rückstellungen für Altersteilzeitarbeit und ähnliche Maßnahmen	6.634,33
<b>4. Liquide Mittel</b>	<b>45.510,83</b>	3.8 Andere Rückstellungen	441.165,59
<b>5. Aktive Rechnungsabgrenzung</b>	<b>0,00</b>	<b>4. Passive Rechnungsabgrenzung</b>	<b>0,00</b>
<b>Bilanzsumme</b>	<b>3.892.520,81</b>	<b>Bilanzsumme</b>	<b>3.892.520,81</b>

Haushaltsausgabereste Verwaltungshaushalt 2009	0,00
Haushaltsausgabereste Vermögenshaushalt 2009	47.755,45
	<u>47.755,45</u>

Velpke, den 01.08.2012

\_\_\_\_\_  
Gemeindedirektor



# **Gemeinde Danndorf**

## **Investitionskonzept zum Haushaltsplan 2015**



# **Darlegung der Nachhaltigkeit der Investitionsmaßnahmen**

## **Investitionen Kindertagesstätte**

Neben dem Ansatz für diverse kleinere Anschaffungen i. H. v. 3.000,00 € sowie 2.000 € für ein Gartenhaus sind folgende Ansätze für den Anbau zweier Krippenräume an das vorhandene Kita-Gebäude vorgesehen, um der hohen Nachfrage nach Krippenplätzen gerecht werden zu können:

Auszahlungen für Kita-Anbau: 665.000 €

Auszahlungen für Einrichtung des Anbaus 85.000 €

Investive Zuwendungen: 231.000 €

Aufgrund der in den letzten Jahren neu erschlossenen Baugebiete, die zur Zeit noch weiter ausgebaut werden, ist auch weiterhin von einem steigenden Bedarf an Kitaplätzen auszugehen. Mit der Erschließung neuer Baugebiete und dem damit verbundenen Ausbau der gemeindlichen Infrastruktur wird den Auswirkungen des demographischen Wandels entgegengewirkt.

## **Investitionen Spiel- und Bolzplätze**

Beim Produkt Spiel- und Bolzplätze sind 10.000 € für die Einrichtung eines Mehrgenerationensspielplatzes eingeplant. Damit wird ebenfalls dem demographischen Wandel Rechnung getragen.

## **Gemeindestraßen, Straßenbeleuchtung**

### Querungshilfe Grafhorster Straße

An der Grafhorster Straße soll eine Querungshilfe mit einem Investitionsvolumen von 20.000 € vorgesehen. Diese dient einer Verbesserung der Verkehrssicherheit, auch und gerade für die junge und alte Bevölkerung.

### Verkehrsberuhigung Brombeerweg / Ginsterweg

Für Maßnahmen zur Verkehrsberuhigung im Bereich Brombeerweg und Ginsterweg wird ein Planansatz i. H. v. 10.000 € gebildet. Auch diese dienen der Verkehrssicherheit und darüber hinaus der Attraktivitätssteigerung eines Wohngebietes, gerade auch für junge Familien.

### Straßenbeleuchtung

Beim Produkt Straßenbeleuchtung werden 3.000 € für den eventuell notwendig werdenden Austausch von Straßenlaternen oder Schaltkästen bereitgestellt. Dieser Ansatz dient der Aufrechterhaltung der Verkehrssicherheit und dem Erhalt des Sicherheitsempfindens der Bevölkerung.

## **Begründung der Notwendigkeit der Kreditaufnahme**

Der Gesamtfinauzhaushalt weist für das Jahr 2015 einen positiven Zahlungssaldo aus laufender Verwaltungstätigkeit i. H. v. 102.100 € aus. Da die Gemeinde Danndorf aktuell schuldenfrei ist und keine Tilgungsleistungen zu erbringen hat, steht dieser Betrag zur Finanzierung von Investitionen zur Verfügung. Ebenfalls zur Investitionsfinanzierung eingesetzt werden kann der rechnerische Kassenbestand lt. Liquiditätsplanung (190.700 €). Somit kann aus Eigenmitteln ein Investitionsvolumen von 292.800 € finanziert werden. Bei einem Saldo aus Investitionstätigkeit von -575.000 € ergibt sich somit ein Planwert für die Aufnahme von Investivkrediten in Höhe von 282.200 €, da eine Investitionsfinanzierung mittels Liquiditätskredit unzulässig ist.

## Gemeinde Danndorf Investitionen 2015

<b>Investitionen Produkt 3651 Kindertagesstätten</b>							
Gemeinde Danndorf							
Nr. Bezeichnung	Jahres- ergebnis 2013	Ansatz 2014	Ansatz 2015	Finanzplan 2016	Finanzplan 2017	Finanzplan 2018	
4-00-00001 diverse Anschaffungen Kindergarten	-220,75	-1.500,00	-3.000,00	-1.500,00	-1.500,00	-1.500,00	
19 Zuwendungen für Investitionstätigkeit	500,00						
27 Erwerb von beweglichem Sachvermögen	720,75	1.500,00	3.000,00	1.500,00	1.500,00	1.500,00	
4-12-00001 bauliche Erweiterung Kita Danndorf	-215.089,02						
19 Zuwendungen für Investitionstätigkeit	54.476,00						
25 Erwerb von Grundstücken und Gebäuden	117.408,27						
26 Baumaßnahmen	134.865,33						
27 Erwerb von beweglichem Sachvermögen	17.291,42						
4-14-00002 Industriegeschirrspüler Kita		-2.500,00					
27 Erwerb von beweglichem Sachvermögen		2.500,00					
4-14-00003 Heizung Kita Danndorf		-20.000,00					
25 Erwerb von Grundstücken und Gebäuden		20.000,00					
4-15-00001 Gartenhaus Kita Danndorf			-2.000,00				
25 Erwerb von Grundstücken und Gebäuden			2.000,00				
4-15-00002 Krippenbau Kita Danndorf			-519.000,00				
19 Zuwendungen für Investitionstätigkeit			231.000,00				
25 Erwerb von Grundstücken und Gebäuden			665.000,00				
27 Erwerb von beweglichem Sachvermögen			85.000,00				

## Gemeinde Danndorf Investitionen 2015

<b>Investitionen Produkt 1118 Grundstücks- und Gebäudemanagement</b>							
Gemeinde Danndorf							
<b>Nr. Bezeichnung</b>	<b>Jahres- ergebnis 2013</b>	<b>Ansatz 2014</b>	<b>Ansatz 2015</b>	<b>Finanzplan 2016</b>	<b>Finanzplan 2017</b>	<b>Finanzplan 2018</b>	
4-13-00001 WLAN-Ausstattung Gemeindehaus		-6.000,00					
27 Erwerb von beweglichem Sachvermögen		6.000,00					
4-14-00004 Erwerb Grundstück Saakuhle		-25.000,00					
25 Erwerb von Grundstücken und Gebäuden		25.000,00					

## Gemeinde Danndorf Investitionen 2015

<b>Investitionen Produkt 3661 Spiel- und Bolzplätze</b>							
Gemeinde Danndorf							
<b>Nr. Bezeichnung</b>	<b>Jahres- ergebnis 2013</b>	<b>Ansatz 2014</b>	<b>Ansatz 2015</b>	<b>Finanzplan 2016</b>	<b>Finanzplan 2017</b>	<b>Finanzplan 2018</b>	
4-00-00006 diverse Anschaffungen Spielplätze		-1.000,00	-1.000,00	-1.000,00	-1.000,00	-1.000,00	
27 Erwerb von beweglichem Sachvermögen		1.000,00	1.000,00	1.000,00	1.000,00	1.000,00	
4-15-00005 Mehrgenerationenspielplatz			-10.000,00				
27 Erwerb von beweglichem Sachvermögen			10.000,00				

## Gemeinde Danndorf Investitionen 2015

<b>Investitionen Produkt 5471 Personennahverkehr</b>							
Gemeinde Danndorf							
Nr. Bezeichnung	Jahres- ergebnis 2013	Ansatz 2014	Ansatz 2015	Finanzplan 2016	Finanzplan 2017	Finanzplan 2018	
4-12-00005 Grunderneuerung Bushaltestellen Danndorf	-4.400,00	-11.900,00					
19 Zuwendungen für Investitionstätigkeit		35.800,00					
26 Baumaßnahmen	4.400,00	47.700,00					

## Gemeinde Danndorf Investitionen 2015

<b>Investitionen Produkt 5411 Gemeindestrassen</b>							
Gemeinde Danndorf							
Nr. Bezeichnung	Jahres- ergebnis 2013	Ansatz 2014	Ansatz 2015	Finanzplan 2016	Finanzplan 2017	Finanzplan 2018	
4-00-00007 Neubeschaffung Streusandkisten		-1.000,00	-1.000,00	-1.000,00	-1.000,00	-1.000,00	
27 Erwerb von beweglichem Sachvermögen		1.000,00	1.000,00	1.000,00	1.000,00	1.000,00	
4-00-00008 Investitionskostenanteil Straßene		-2.000,00	-2.000,00	-2.000,00	-2.000,00	-2.000,00	
26 Baumaßnahmen		2.000,00	2.000,00	2.000,00	2.000,00	2.000,00	
4-13-00003 Radarerfassungsgerät	-2.038,47						
27 Erwerb von beweglichem Sachvermögen	2.038,47						
4-14-00001 Grunderneuerung Bushaltestellen Danndorf		-86.900,00					
19 Zuwendungen für Investitionstätigkeit		156.700,00					
26 Baumaßnahmen		243.600,00					
4-15-00003 Querungshilfe Grafhorster Str.			-20.000,00				
26 Baumaßnahmen			20.000,00				
4-15-00004 Verkehrsberuhigung Bromb.+Ginsterweg			-10.000,00				
26 Baumaßnahmen			10.000,00				



## Gemeinde Danndorf Investitionen 2015

<b>Investitionen Produkt 5451 Strassenreinigung, Straßenbeleuchtung</b>							
Gemeinde Danndorf							
<b>Nr. Bezeichnung</b>	<b>Jahres- ergebnis 2013</b>	<b>Ansatz 2014</b>	<b>Ansatz 2015</b>	<b>Finanzplan 2016</b>	<b>Finanzplan 2017</b>	<b>Finanzplan 2018</b>	
4-00-00003 diverse Anschaffungen Straßenbeleucht		-3.000,00	-3.000,00	-3.000,00	-3.000,00	-3.000,00	
26 Baumaßnahmen		3.000,00	3.000,00	3.000,00	3.000,00	3.000,00	

## Gemeinde Danndorf Investitionen 2015

<b>Investitionen Produkt 5731 Bauhof</b>							
Gemeinde Danndorf							
<b>Nr. Bezeichnung</b>	<b>Jahres- ergebnis 2013</b>	<b>Ansatz 2014</b>	<b>Ansatz 2015</b>	<b>Finanzplan 2016</b>	<b>Finanzplan 2017</b>	<b>Finanzplan 2018</b>	
4-00-00002 diverse Anschaffungen Bauhof	-715,02	-3.500,00	-2.000,00	-2.000,00	-2.000,00	-2.000,00	
27 Erwerb von beweglichem Sachvermögen	715,02	3.500,00	2.000,00	2.000,00	2.000,00	2.000,00	
4-00-00009 Diverse Anschaffungen (Werkzeuge,Arbe			-2.000,00	-2.000,00	-2.000,00	-2.000,00	
27 Erwerb von beweglichem Sachvermögen			2.000,00	2.000,00	2.000,00	2.000,00	
4-12-00004 Transportfahrzeug Bauhof	-1.355,09						
27 Erwerb von beweglichem Sachvermögen	1.355,09						

## Übersicht Ergebnishaushalt

Übersicht über die ordentlichen und außerordentlichen Erträge und Aufwendungen mit den jeweiligen Gesamtsummen der Teilhaushalte des Ergebnishaushaltes  
gem. § 1 Abs. 2 Nr. 1 GemHKVO

<b>Ergebnis- haushalt</b>	Ordentliche Erträge	Ordentliche Aufwen- dungen	Ordentliches Ergebnis (Fehlbetrag -)	Außer- ordentliche Erträge	Außer- ordentliche Aufwen- dungen	Außer- ordentliches Ergebnis (Fehlbetrag -)
	Euro	Euro	Euro	Euro	Euro	Euro
1	2	3	4	5	6	7
<b>FB I</b>	1.815.700,00	1.690.000,00	125.700,00	0,00	0,00	0,00
Teilhaushalt 1.1	1.200,00	59.400,00	-58.200,00	0,00	0,00	0,00
Teilhaushalt 1.2	1.489.300,00	932.900,00	556.400,00	0,00	0,00	0,00
Teilhaushalt 1.3	315.700,00	647.700,00	-332.000,00	0,00	0,00	0,00
Teilhaushalt 1.4	9.500,00	50.000,00	-40.500,00	0,00	0,00	0,00
<b>FB II</b>	100,00	29.100,00	-29.000,00	0,00	0,00	0,00
Teilhaushalt 2.3	100,00	29.100,00	-29.000,00	0,00	0,00	0,00
<b>FB III</b>	245.700,00	305.500,00	-59.800,00	0,00	0,00	0,00
Teilhaushalt 3.1	2.200,00	77.300,00	-75.100,00	0,00	0,00	0,00
Teilhaushalt 3.3	241.700,00	168.300,00	73.400,00	0,00	0,00	0,00
Teilhaushalt 3.4	1.800,00	59.900,00	-58.100,00	0,00	0,00	0,00
<b>Summe</b>	<b>2.061.500,00</b>	<b>2.024.600,00</b>	<b>36.900,00</b>	<b>0,00</b>	<b>0,00</b>	<b>0,00</b>

## Übersicht Finanzhaushalt

Übersicht über die Einzahlungen, Auszahlungen und Verpflichtungsermächtigungen mit den jeweiligen Gesamtsummen der Teilhaushalte des Finanzhaushaltes gem § 1 Abs. 2 Nr. 2 GemHKVO

A:

<b>Finanzhaushalt</b>	Einzahlungen aus laufender Verwaltungstätigkeit	Auszahlungen aus laufender Verwaltungstätigkeit	Saldo aus laufender Verwaltungstätigkeit	Einzahlungen für Investitionstätigkeit	Auszahlungen aus Investitionstätigkeit	Saldo aus Investitionstätigkeit	Einzahlungen aus Finanzierungstätigkeit	Auszahlungen aus Finanzierungstätigkeit	Saldo aus Finanzierungstätigkeit	Veränderung Bestand an Zahlungsmitteln	Verpflichtungsermächtigungen
	Euro	Euro	Euro	Euro	Euro	Euro	Euro	Euro	Euro	Euro	Euro
1	2	3	4	5	6	7	8	9	10	11	12
<b>FB I</b>	1.810.800,00	1.667.900,00	142.900,00	231.000,00	755.000,00	-524.000,00	282.200,00	0,00	282.200,00	-98.900,00	0,00
Teilhaushalt 1.1	1.200,00	59.400,00	-58.200,00	0,00	0,00	0,00	0,00	0,00	0,00	-58.200,00	0,00
Teilhaushalt 1.2	1.487.100,00	932.900,00	554.200,00	0,00	0,00	0,00	282.200,00	0,00	282.200,00	836.400,00	0,00
Teilhaushalt 1.3	313.000,00	634.300,00	-321.300,00	231.000,00	755.000,00	-524.000,00	0,00	0,00	0,00	-845.300,00	0,00
Teilhaushalt 1.4	9.500,00	41.300,00	-31.800,00	0,00	0,00	0,00	0,00	0,00	0,00	-31.800,00	0,00
<b>FB II</b>	100,00	22.900,00	-22.800,00	0,00	11.000,00	-11.000,00	0,00	0,00	0,00	-33.800,00	0,00
Teilhaushalt 2.3	100,00	22.900,00	-22.800,00	0,00	11.000,00	-11.000,00	0,00	0,00	0,00	-33.800,00	0,00
<b>FB III</b>	184.400,00	202.400,00	-18.000,00	0,00	40.000,00	-40.000,00	0,00	0,00	0,00	-58.000,00	0,00
Teilhaushalt 3.1	100,00	72.100,00	-72.000,00	0,00	0,00	0,00	0,00	0,00	0,00	-72.000,00	0,00
Teilhaushalt 3.3	182.500,00	75.500,00	107.000,00	0,00	36.000,00	-36.000,00	0,00	0,00	0,00	71.000,00	0,00
Teilhaushalt 3.4	1.800,00	54.800,00	-53.000,00	0,00	4.000,00	-4.000,00	0,00	0,00	0,00	-57.000,00	0,00
<b>Summe</b>	<b>1.995.300,00</b>	<b>1.893.200,00</b>	<b>102.100,00</b>	<b>231.000,00</b>	<b>806.000,00</b>	<b>-575.000,00</b>	<b>282.200,00</b>	<b>0,00</b>	<b>282.200,00</b>	<b>-190.700,00</b>	<b>0,00</b>

B:

<b>Zusammenfassung</b>	Einzahlungen	Auszahlungen
	Euro	Euro
Laufende Verwaltungstätigkeit	1.995.300,00	1.893.200,00
Investitionstätigkeit	231.000,00	806.000,00
Finanzierungstätigkeit	282.200,00	0,00
<b>Summe</b>	<b>2.508.500,00</b>	<b>2.699.200,00</b>

# Inhaltsverzeichnis

	Seite
<b>Gemeinde Danndorf</b>	
Gesamtergebnishaushalt	1
Gesamtfinanzhaushalt	2
<b>Fachbereich I Zentrale Dienste</b>	
Teilergebnishaushalt	4
Teilfinanzhaushalt	5
<b>Teilhaushalt 1.1 Haupt- und Personalangelegenheiten</b>	
Teilergebnishaushalt	7
Teilfinanzhaushalt	8
Teilhaushalte und Investitionsmaßnahmen auf Produktebene:	
1111 Steuerung der Kommune	9
1112 Innere Verwaltungsangelegenheiten	14
<b>Teilhaushalt 1.2 Wirtschaft und Finanzen</b>	
Teilergebnishaushalt	18
Teilfinanzhaushalt	19
Teilhaushalte und Investitionsmaßnahmen auf Produktebene:	
5311 Elektrizitätsversorgung	20
5321 Gasversorgung	24
6111 Steuern, allg. Zuweisungen und Umlagen	28
6121 sonstige allgemeine Finanzwirtschaft	32
<b>Teilhaushalt 1.3 Schulen, Kindertagesstätten</b>	
Teilergebnishaushalt	36
Teilfinanzhaushalt	37
Teilhaushalte und Investitionsmaßnahmen auf Produktebene:	
3651 Kindertagesstätten	38
<b>Teilhaushalt 1.4 Liegenschaften</b>	
Teilergebnishaushalt	43
Teilfinanzhaushalt	44
Teilhaushalte und Investitionsmaßnahmen auf Produktebene:	
1118 Grundstücks- und Gebäudemanagement	45
<b>Fachbereich II Bürgerdienste</b>	
Teilergebnishaushalt	50
Teilfinanzhaushalt	51
<b>Teilhaushalt 2.3 Jugend, Soziales und Sport</b>	
Teilergebnishaushalt	52
Teilfinanzhaushalt	53
Teilhaushalte und Investitionsmaßnahmen auf Produktebene:	
2621 Musikpflege und -förderung	54
2811 Heimat- und sonstige Kulturpflege	58
3517 sonstige soziale Angelegenheiten	62
3622 Kinder- und Jugenderholung	66
3661 Spiel- und Bolzplätze	70
4211 Förderung des Sports	75

# Inhaltsverzeichnis

Seite

## **Gemeinde Danndorf**

### **Fachbereich III Technische Dienste**

Teilergebnishaushalt	80
Teilfinanzhaushalt	81

#### **Teilhaushalt 3.1 Allgemeine Bauverwaltung**

Teilergebnishaushalt	82
Teilfinanzhaushalt	83
Teilhaushalte und Investitionsmaßnahmen auf Produktebene:	
5111 Raumplanung und Ortsentwicklung	84
5221 Wohnbau, Baulandbereitstellung	88
5471 Personennahverkehr	92
5511 Öffentliches Grün und Landschaftsbau	97
5521 Öffentliche Gewässer und Gewässerschutz	101

#### **Teilhaushalt 3.3 Technische Abteilung**

Teilergebnishaushalt	105
Teilfinanzhaushalt	106
Teilhaushalte und Investitionsmaßnahmen auf Produktebene:	
5411 Gemeindestraßen	107
5451 Straßenreinigung, Straßenbeleuchtung	113

#### **Teilhaushalt 3.4 Bauhof**

Teilergebnishaushalt	118
Teilfinanzhaushalt	119
Teilhaushalte und Investitionsmaßnahmen auf Produktebene:	
5731 Bauhof	120

## Gemeinde Danndorf Haushaltsplan 2015

<b>Gesamtergebnishaushalt</b>							
Gemeinde Danndorf							
Nr.	Bezeichnung	Ergebnis 2013	Ansatz 2014	Ansatz 2015	Plan 2016	Plan 2017	Plan 2018
01	Steuern und ähnliche Abgaben	1.167.739,83	1.214.000,00	1.352.900,00	1.415.800,00	1.476.000,00	1.539.200,00
02	Zuwendungen und allgemeine Umlagen	208.370,19	190.100,00	212.000,00	294.000,00	314.000,00	314.000,00
03	Auflösungserträge aus Sonderposten	0,00	66.200,00	66.200,00	70.900,00	70.900,00	70.900,00
04	sonstige Transfererträge	0,00	0,00	0,00	0,00	0,00	0,00
05	öffentlich-rechtliche Entgelte	62.659,52	59.500,00	60.100,00	60.100,00	60.100,00	60.100,00
06	privatrechtliche Entgelte	180.876,33	104.600,00	291.200,00	134.500,00	143.000,00	143.000,00
07	Kostenerstattungen u. Kostenumlagen	1.693,02	200,00	3.700,00	3.700,00	3.700,00	3.700,00
08	Zinsen und ähnliche Finanzerträge	1,55	1.600,00	74.400,00	1.400,00	1.400,00	1.400,00
09	aktivierte Eigenleistungen	0,00	0,00	0,00	0,00	0,00	0,00
10	Bestandsveränderungen	0,00	0,00	0,00	0,00	0,00	0,00
11	sonstige ordentliche Erträge	1.104,82	1.000,00	1.000,00	1.000,00	1.000,00	1.000,00
<b>12</b>	<b>= Summe ordentliche Erträge</b>	<b>1.622.445,26</b>	<b>1.637.200,00</b>	<b>2.061.500,00</b>	<b>1.981.400,00</b>	<b>2.070.100,00</b>	<b>2.133.300,00</b>
13	Aufwendungen für aktives Personal	512.407,08	571.300,00	662.700,00	888.100,00	996.200,00	1.016.300,00
14	Aufwendungen für Versorgung	0,00	0,00	0,00	0,00	0,00	0,00
15	Aufwendungen für Sach-/Dienstleistungen	142.070,01	178.700,00	257.900,00	197.800,00	197.100,00	197.100,00
16	Abschreibungen	112,32	124.100,00	131.400,00	152.500,00	154.000,00	156.100,00
17	Zinsen und ähnliche Aufwendungen	42,00	2.500,00	2.500,00	8.100,00	8.400,00	8.700,00
18	Transferaufwendungen	877.590,99	914.000,00	962.000,00	986.400,00	1.011.700,00	1.038.100,00
19	sonstige ordentliche Aufwendungen	8.257,00	13.200,00	8.100,00	8.100,00	8.100,00	8.100,00
20	Überschuss § 15 Abs. 5 GemHKVO	0,00	0,00	36.900,00	0,00	0,00	0,00
<b>21</b>	<b>= Summe ordentliche Aufwendungen</b>	<b>1.540.479,40</b>	<b>1.803.800,00</b>	<b>2.061.500,00</b>	<b>2.241.000,00</b>	<b>2.375.500,00</b>	<b>2.424.400,00</b>
<b>22</b>	<b>Ordentliches Ergebnis (Zeile 12 u .21 ohne 20)</b>	<b>81.965,86</b>	<b>-166.600,00</b>	<b>36.900,00</b>	<b>-259.600,00</b>	<b>-305.400,00</b>	<b>-291.100,00</b>
23	außerordentliche Erträge	0,00	0,00	0,00	0,00	0,00	0,00
24	außerordentliche Aufwendungen	0,00	0,00	0,00	0,00	0,00	0,00
25	Überschuss § 15 Abs. 6 GemHKVO	0,00	0,00	0,00	0,00	0,00	0,00
<b>26</b>	<b>= Summe aus Zeile 24 und 25</b>	<b>0,00</b>	<b>0,00</b>	<b>0,00</b>	<b>0,00</b>	<b>0,00</b>	<b>0,00</b>
<b>27</b>	<b>außerordentliches Ergebnis (Zeile 23-24)</b>	<b>0,00</b>	<b>0,00</b>	<b>0,00</b>	<b>0,00</b>	<b>0,00</b>	<b>0,00</b>
<b>28</b>	<b>Jahresergebnis: Überschuss(+) Fehlbetrag(-)</b>	<b>81.965,86</b>	<b>-166.600,00</b>	<b>36.900,00</b>	<b>-259.600,00</b>	<b>-305.400,00</b>	<b>-291.100,00</b>
29	Su Jahresfehlbeträge aus VJ § 2 Abs. 6 GemHKVO	0,00	-222.300,00	-388.900,00	-352.000,00	-611.600,00	-917.000,00

## Gemeinde Danndorf Haushaltsplan 2015

<b>Gesamtfinanzhaushalt</b>							
Gemeinde Danndorf							
Nr.	Bezeichnung	Ergebnis 2013	Ansatz 2014	Ansatz 2015	Plan 2016	Plan 2017	Plan 2018
	<b>Einzahlungen aus laufender Verwaltungstätigkeit</b>						
01	Steuern und ähnliche Abgaben	1.165.861,85	1.214.000,00	1.352.900,00	1.415.800,00	1.476.000,00	1.539.200,00
02	Zuwendungen und allgemeine Umlagen	204.053,58	190.100,00	212.000,00	294.000,00	314.000,00	314.000,00
03	sonstige Transfereinzahlungen	0,00	0,00	0,00	0,00	0,00	0,00
04	öffentlich-rechtliche Entgelte	65.274,86	59.500,00	60.100,00	60.100,00	60.100,00	60.100,00
05	privatrechtliche Entgelte	226.732,26	104.600,00	291.200,00	134.500,00	143.000,00	143.000,00
06	Kostenerstattungen und -umlagen	1.849,50	200,00	3.700,00	3.700,00	3.700,00	3.700,00
07	Zinsen und ähnliche Einzahlungen	5,44	1.600,00	1.400,00	1.400,00	1.400,00	1.400,00
08	Einzahlungen aus Veräußerung geringw. VG	0,00	0,00	0,00	0,00	0,00	0,00
09	sonstige haushaltswirksame Einzahlungen	1.008,13	1.000,00	74.000,00	1.000,00	1.000,00	1.000,00
<b>10</b>	<b>= Summe der Einzahlungen lfd. Verwaltungstätigkeit</b>	<b>1.664.785,62</b>	<b>1.571.000,00</b>	<b>1.995.300,00</b>	<b>1.910.500,00</b>	<b>1.999.200,00</b>	<b>2.062.400,00</b>
	<b>Auszahlungen aus laufender Verwaltungstätigkeit</b>						
11	Auszahlungen für aktives Personal	513.801,17	571.300,00	662.700,00	888.100,00	996.200,00	1.016.300,00
12	Auszahlungen für Versorgung	0,00	0,00	0,00	0,00	0,00	0,00
13	Auszahlungen Sach-/Dienstleistungen/geringw. VG	147.366,58	178.700,00	257.900,00	197.800,00	197.100,00	197.100,00
14	Zinsen und ähnliche Auszahlungen	42,00	2.500,00	2.500,00	8.100,00	8.400,00	8.700,00
15	Transferauszahlungen	877.827,99	914.000,00	962.000,00	986.400,00	1.011.700,00	1.038.100,00
16	sonstige haushaltswirksame Auszahlungen	7.863,00	13.200,00	8.100,00	8.100,00	8.100,00	8.100,00
<b>17</b>	<b>= Summe der Auszahlungen lfd. Verwaltungstätigkeit</b>	<b>1.546.900,74</b>	<b>1.679.700,00</b>	<b>1.893.200,00</b>	<b>2.088.500,00</b>	<b>2.221.500,00</b>	<b>2.268.300,00</b>
<b>18</b>	<b>= Saldo aus lfd. Verwaltungstätigkeit ( Zeile10-17)</b>	<b>117.884,88</b>	<b>-108.700,00</b>	<b>102.100,00</b>	<b>-178.000,00</b>	<b>-222.300,00</b>	<b>-205.900,00</b>
	<b>Einzahlungen für Investitionstätigkeit</b>						
19	Zuwendungen für Investitionstätigkeit	54.976,00	192.500,00	231.000,00	0,00	0,00	0,00
20	Beiträge u.ä. Entgelte f. Investitionstätigkeit	0,00	0,00	0,00	0,00	0,00	0,00
21	Veräußerung von Sachvermögen	0,00	0,00	0,00	0,00	0,00	0,00
22	Veräußerung von Finanzvermögensanlagen	0,00	0,00	0,00	0,00	0,00	0,00
23	sonstige Investitionstätigkeit	0,00	0,00	0,00	0,00	0,00	0,00
<b>24</b>	<b>= Summe der Einzahlungen Investitionstätigkeit</b>	<b>54.976,00</b>	<b>192.500,00</b>	<b>231.000,00</b>	<b>0,00</b>	<b>0,00</b>	<b>0,00</b>
	<b>Auszahlungen für Investitionstätigkeit</b>						
25	Erwerb von Grundstücken und Gebäuden	117.408,27	45.000,00	667.000,00	0,00	0,00	0,00
26	Baumaßnahmen	139.265,33	296.300,00	35.000,00	5.000,00	5.000,00	5.000,00
27	Erwerb von beweglichem Sachvermögen	22.120,75	15.500,00	104.000,00	7.500,00	7.500,00	7.500,00
28	Erwerb von Finanzvermögensanlagen	0,00	0,00	0,00	0,00	0,00	0,00
29	Aktivierbare Zuwendungen	0,00	0,00	0,00	0,00	0,00	0,00
30	Sonstige Investitionstätigkeit	0,00	0,00	0,00	0,00	0,00	0,00



## Gemeinde Danndorf Haushaltsplan 2015

<b>Gesamtfinanzhaushalt</b>							
Gemeinde Danndorf							
Nr.	Bezeichnung	Ergebnis 2013	Ansatz 2014	Ansatz 2015	Plan 2016	Plan 2017	Plan 2018
<b>31</b>	<b>= Summe der Auszahlungen Investitionstätigkeit</b>	<b>278.794,35</b>	<b>356.800,00</b>	<b>806.000,00</b>	<b>12.500,00</b>	<b>12.500,00</b>	<b>12.500,00</b>
<b>32</b>	<b>Saldo aus Investitionstätigkeit (Zeile 24/31)</b>	<b>-223.818,35</b>	<b>-164.300,00</b>	<b>-575.000,00</b>	<b>-12.500,00</b>	<b>-12.500,00</b>	<b>-12.500,00</b>
<b>33</b>	<b>Finanzmittel-Überschuss/Fehlbetrag (Zeile 18+ 32)</b>	<b>-105.933,47</b>	<b>-273.000,00</b>	<b>-472.900,00</b>	<b>-190.500,00</b>	<b>-234.800,00</b>	<b>-218.400,00</b>
	<b>Ein-, Auszahlungen aus Finanzierungstätigkeit</b>						
34	Einz. Aufnahme Kredite, Innere Darlehen f. Invest.	0,00	0,00	282.200,00	12.500,00	12.500,00	12.500,00
35	Ausz. Tilgung von Krediten, Rückz. Innere Darlehen	0,00	0,00	0,00	15.300,00	16.000,00	16.700,00
<b>36</b>	<b>Saldo Finanzierungstätigkeit</b>	<b>0,00</b>	<b>0,00</b>	<b>282.200,00</b>	<b>-2.800,00</b>	<b>-3.500,00</b>	<b>-4.200,00</b>
<b>37</b>	<b>Summe Zeile 33 + 36</b>	<b>-105.933,47</b>	<b>-273.000,00</b>	<b>-190.700,00</b>	<b>-193.300,00</b>	<b>-238.300,00</b>	<b>-222.600,00</b>
38	Bestand an Zahlungsmitteln zu Beginn des Jahres	0,00	82.406,74	-190.593,26	-381.293,26	-574.593,26	-812.893,26
39	Bestand an Zahlungsmitteln zum Ende des Jahres	-105.933,47	-190.593,26	-381.293,26	-574.593,26	-812.893,26	-1.035.493,26

## Gemeinde Danndorf Haushaltsplan 2015

<b>Teilergebnishaushalt FB I Zentrale Dienste</b>							
Gemeinde Danndorf							
Nr.	Bezeichnung	Ergebnis 2013	Ansatz 2014	Ansatz 2015	Plan 2016	Plan 2017	Plan 2018
01	Steuern und ähnliche Abgaben	1.167.739,83	1.214.000,00	1.352.900,00	1.415.800,00	1.476.000,00	1.539.200,00
02	Zuwendungen und allgemeine Umlagen	208.370,19	190.100,00	212.000,00	294.000,00	314.000,00	314.000,00
03	Auflösungserträge aus Sonderposten	0,00	4.900,00	4.900,00	9.600,00	9.600,00	9.600,00
05	öffentlich-rechtliche Entgelte	62.633,52	59.400,00	60.000,00	60.000,00	60.000,00	60.000,00
06	privatrechtliche Entgelte	112.566,33	103.800,00	108.600,00	134.400,00	142.900,00	142.900,00
07	Kostenerstattungen u. Kostenumlagen	520,00	100,00	1.900,00	1.900,00	1.900,00	1.900,00
08	Zinsen und ähnliche Finanzerträge	1,55	1.600,00	74.400,00	1.400,00	1.400,00	1.400,00
11	sonstige ordentliche Erträge	1.104,82	1.000,00	1.000,00	1.000,00	1.000,00	1.000,00
<b>12</b>	<b>= Summe ordentliche Erträge</b>	<b>1.552.936,24</b>	<b>1.574.900,00</b>	<b>1.815.700,00</b>	<b>1.918.100,00</b>	<b>2.006.800,00</b>	<b>2.070.000,00</b>
13	Aufwendungen für aktives Personal	470.308,06	526.200,00	614.900,00	839.300,00	946.600,00	965.600,00
15	Aufwendungen für Sach-/Dienstleistungen	87.634,61	81.900,00	113.400,00	100.300,00	99.600,00	99.600,00
16	Abschreibungen	112,32	21.500,00	22.100,00	42.200,00	42.500,00	42.800,00
17	Zinsen und ähnliche Aufwendungen	42,00	2.500,00	2.500,00	8.100,00	8.400,00	8.700,00
18	Transferaufwendungen	853.065,79	879.800,00	930.400,00	954.800,00	980.100,00	1.006.500,00
19	sonstige ordentliche Aufwendungen	7.337,00	12.700,00	6.700,00	6.700,00	6.700,00	6.700,00
<b>20</b>	<b>= Summe ordentliche Aufwendungen</b>	<b>1.418.499,78</b>	<b>1.524.600,00</b>	<b>1.690.000,00</b>	<b>1.951.400,00</b>	<b>2.083.900,00</b>	<b>2.129.900,00</b>
<b>21</b>	<b>Ordentliches Ergebnis (Zeile 12 u .20)</b>	<b>134.436,46</b>	<b>50.300,00</b>	<b>125.700,00</b>	<b>-33.300,00</b>	<b>-77.100,00</b>	<b>-59.900,00</b>
22	außerordentliche Erträge	0,00	0,00	0,00	0,00	0,00	0,00
23	außerordentliche Aufwendungen	0,00	0,00	0,00	0,00	0,00	0,00
<b>24</b>	<b>außerordentliches Ergebnis (Zeile 22-23)</b>	<b>0,00</b>	<b>0,00</b>	<b>0,00</b>	<b>0,00</b>	<b>0,00</b>	<b>0,00</b>
<b>25</b>	<b>Jahresergebnis:</b>	<b>134.436,46</b>	<b>50.300,00</b>	<b>125.700,00</b>	<b>-33.300,00</b>	<b>-77.100,00</b>	<b>-59.900,00</b>
26	Erträge aus Internen Leistungsbeziehungen	0,00	0,00	0,00	0,00	0,00	0,00
27	Aufwendungen aus Internen Leistungsbeziehungen	22.836,80	15.500,00	22.300,00	22.300,00	22.300,00	22.300,00
<b>28</b>	<b>Saldo aus internen Leistungsbeziehungen</b>	<b>-22.836,80</b>	<b>-15.500,00</b>	<b>-22.300,00</b>	<b>-22.300,00</b>	<b>-22.300,00</b>	<b>-22.300,00</b>
<b>29</b>	<b>Ergebnis unter Berücksichtigung der internen Leistungsbeziehungen</b>	<b>111.599,66</b>	<b>34.800,00</b>	<b>103.400,00</b>	<b>-55.600,00</b>	<b>-99.400,00</b>	<b>-82.200,00</b>

## Gemeinde Danndorf Haushaltsplan 2015

<b>Teilfinanzhaushalt FB I Zentrale Dienste</b>							
Gemeinde Danndorf							
Nr.	Bezeichnung	Ergebnis 2013	Ansatz 2014	Ansatz 2015	Plan 2016	Plan 2017	Plan 2018
	<b>Einzahlungen aus laufender Verwaltungstätigkeit</b>						
01	Steuern und ähnliche Abgaben	1.165.861,85	1.214.000,00	1.352.900,00	1.415.800,00	1.476.000,00	1.539.200,00
02	Zuwendungen und allgemeine Umlagen	204.053,58	190.100,00	212.000,00	294.000,00	314.000,00	314.000,00
04	öffentlich-rechtliche Entgelte	65.085,86	59.400,00	60.000,00	60.000,00	60.000,00	60.000,00
05	privatrechtliche Entgelte	120.550,18	103.800,00	108.600,00	134.400,00	142.900,00	142.900,00
06	Kostenerstattungen und -umlagen	676,48	100,00	1.900,00	1.900,00	1.900,00	1.900,00
07	Zinsen und ähnliche Einzahlungen	5,44	1.600,00	1.400,00	1.400,00	1.400,00	1.400,00
09	sonstige haushaltswirksame Einzahlungen	1.139,69	1.000,00	74.000,00	1.000,00	1.000,00	1.000,00
<b>10</b>	<b>= Summe der Einzahlungen lfd. Verwaltungstätigkeit</b>	<b>1.557.373,08</b>	<b>1.570.000,00</b>	<b>1.810.800,00</b>	<b>1.908.500,00</b>	<b>1.997.200,00</b>	<b>2.060.400,00</b>
	<b>Auszahlungen aus laufender Verwaltungstätigkeit</b>						
11	Auszahlungen für aktives Personal	471.177,97	526.200,00	614.900,00	839.300,00	946.600,00	965.600,00
13	Auszahlungen Sach-/Dienstleistungen/geringw. VG	94.034,92	81.900,00	113.400,00	100.300,00	99.600,00	99.600,00
14	Zinsen und ähnliche Auszahlungen	42,00	2.500,00	2.500,00	8.100,00	8.400,00	8.700,00
15	Transferauszahlungen	853.302,79	879.800,00	930.400,00	954.800,00	980.100,00	1.006.500,00
16	sonstige haushaltswirksame Auszahlungen	6.943,00	12.700,00	6.700,00	6.700,00	6.700,00	6.700,00
<b>17</b>	<b>= Summe der Auszahlungen lfd. Verwaltungstätigkeit</b>	<b>1.425.500,68</b>	<b>1.503.100,00</b>	<b>1.667.900,00</b>	<b>1.909.200,00</b>	<b>2.041.400,00</b>	<b>2.087.100,00</b>
<b>18</b>	<b>= Saldo aus lfd. Verwaltungstätigkeit ( Zeile10-17)</b>	<b>131.872,40</b>	<b>66.900,00</b>	<b>142.900,00</b>	<b>-700,00</b>	<b>-44.200,00</b>	<b>-26.700,00</b>
	<b>Einzahlungen für Investitionstätigkeit</b>						
19	Zuwendungen für Investitionstätigkeit	54.976,00	0,00	231.000,00	0,00	0,00	0,00
<b>24</b>	<b>= Summe der Einzahlungen Investitionstätigkeit</b>	<b>54.976,00</b>	<b>0,00</b>	<b>231.000,00</b>	<b>0,00</b>	<b>0,00</b>	<b>0,00</b>
	<b>Auszahlungen für Investitionstätigkeit</b>						
25	Erwerb von Grundstücken und Gebäuden	117.408,27	45.000,00	667.000,00	0,00	0,00	0,00
26	Baumaßnahmen	134.865,33	0,00	0,00	0,00	0,00	0,00
27	Erwerb von beweglichem Sachvermögen	18.012,17	10.000,00	88.000,00	1.500,00	1.500,00	1.500,00
<b>31</b>	<b>= Summe der Auszahlungen Investitionstätigkeit</b>	<b>270.285,77</b>	<b>55.000,00</b>	<b>755.000,00</b>	<b>1.500,00</b>	<b>1.500,00</b>	<b>1.500,00</b>
<b>32</b>	<b>Saldo aus Investitionstätigkeit (Zeile 24/31)</b>	<b>-215.309,77</b>	<b>-55.000,00</b>	<b>-524.000,00</b>	<b>-1.500,00</b>	<b>-1.500,00</b>	<b>-1.500,00</b>
<b>33</b>	<b>Finanzmittel-Überschuss/Fehlbetrag (Zeile 18+ 32)</b>	<b>-83.437,37</b>	<b>11.900,00</b>	<b>-381.100,00</b>	<b>-2.200,00</b>	<b>-45.700,00</b>	<b>-28.200,00</b>
	<b>Ein-, Auszahlungen aus Finanzierungstätigkeit</b>						

## Gemeinde Danndorf Haushaltsplan 2015

<b>Teilfinanzhaushalt FB I Zentrale Dienste</b>							
Gemeinde Danndorf							
Nr.	Bezeichnung	Ergebnis 2013	Ansatz 2014	Ansatz 2015	Plan 2016	Plan 2017	Plan 2018
34	Einz. Aufnahme Kredite, Innere Darlehen f. Invest.	0,00	0,00	282.200,00	12.500,00	12.500,00	12.500,00
35	Ausz. Tilgung von Krediten, Rückz. Innere Darlehen	0,00	0,00	0,00	15.300,00	16.000,00	16.700,00
<b>36</b>	<b>Saldo Finanzierungstätigkeit</b>	<b>0,00</b>	<b>0,00</b>	<b>282.200,00</b>	<b>-2.800,00</b>	<b>-3.500,00</b>	<b>-4.200,00</b>
<b>37</b>	<b>Summe Zeile 33 + 36</b>	<b>-83.437,37</b>	<b>11.900,00</b>	<b>-98.900,00</b>	<b>-5.000,00</b>	<b>-49.200,00</b>	<b>-32.400,00</b>

## Gemeinde Danndorf Haushaltsplan 2015

<b>Teilergebnishaushalt 1.1 Haupt- und Personalangelegenheiten</b>							
Gemeinde Danndorf							
Nr.	Bezeichnung	Ergebnis 2013	Ansatz 2014	Ansatz 2015	Plan 2016	Plan 2017	Plan 2018
01	Steuern und ähnliche Abgaben	50,50	500,00	500,00	500,00	500,00	500,00
08	Zinsen und ähnliche Finanzerträge	1,55	100,00	100,00	100,00	100,00	100,00
11	sonstige ordentliche Erträge	724,00	600,00	600,00	600,00	600,00	600,00
<b>12</b>	<b>= Summe ordentliche Erträge</b>	<b>776,05</b>	<b>1.200,00</b>	<b>1.200,00</b>	<b>1.200,00</b>	<b>1.200,00</b>	<b>1.200,00</b>
13	Aufwendungen für aktives Personal	10.689,93	12.700,00	13.000,00	13.200,00	13.400,00	13.700,00
15	Aufwendungen für Sach-/Dienstleistungen	24.331,17	40.200,00	42.200,00	42.200,00	41.500,00	41.500,00
18	Transferaufwendungen	35,79	0,00	0,00	0,00	0,00	0,00
19	sonstige ordentliche Aufwendungen	3.905,00	4.200,00	4.200,00	4.200,00	4.200,00	4.200,00
<b>20</b>	<b>= Summe ordentliche Aufwendungen</b>	<b>38.961,89</b>	<b>57.100,00</b>	<b>59.400,00</b>	<b>59.600,00</b>	<b>59.100,00</b>	<b>59.400,00</b>
<b>21</b>	<b>Ordentliches Ergebnis (Zeile 12 u .20)</b>	<b>-38.185,84</b>	<b>-55.900,00</b>	<b>-58.200,00</b>	<b>-58.400,00</b>	<b>-57.900,00</b>	<b>-58.200,00</b>
22	außerordentliche Erträge	0,00	0,00	0,00	0,00	0,00	0,00
23	außerordentliche Aufwendungen	0,00	0,00	0,00	0,00	0,00	0,00
<b>24</b>	<b>außerordentliches Ergebnis (Zeile 22-23)</b>	<b>0,00</b>	<b>0,00</b>	<b>0,00</b>	<b>0,00</b>	<b>0,00</b>	<b>0,00</b>
<b>25</b>	<b>Jahresergebnis:</b>	<b>-38.185,84</b>	<b>-55.900,00</b>	<b>-58.200,00</b>	<b>-58.400,00</b>	<b>-57.900,00</b>	<b>-58.200,00</b>
26	Erträge aus Internen Leistungsbeziehungen	0,00	0,00	0,00	0,00	0,00	0,00
27	Aufwendungen aus Internen Leistungsbeziehungen	0,00	0,00	0,00	0,00	0,00	0,00
<b>28</b>	<b>Saldo aus internen Leistungsbeziehungen</b>	<b>0,00</b>	<b>0,00</b>	<b>0,00</b>	<b>0,00</b>	<b>0,00</b>	<b>0,00</b>
<b>29</b>	<b>Ergebnis unter Berücksichtigung der internen Leistungsbeziehungen</b>	<b>-38.185,84</b>	<b>-55.900,00</b>	<b>-58.200,00</b>	<b>-58.400,00</b>	<b>-57.900,00</b>	<b>-58.200,00</b>

## Gemeinde Danndorf Haushaltsplan 2015

<b>Teilfinanzhaushalt 1.1 Haupt- und Personalangelegenheiten</b>							
Gemeinde Danndorf							
Nr.	Bezeichnung	Ergebnis 2013	Ansatz 2014	Ansatz 2015	Plan 2016	Plan 2017	Plan 2018
	<b>Einzahlungen aus laufender Verwaltungstätigkeit</b>						
01	Steuern und ähnliche Abgaben	74,10	500,00	500,00	500,00	500,00	500,00
07	Zinsen und ähnliche Einzahlungen	5,44	100,00	100,00	100,00	100,00	100,00
09	sonstige haushaltswirksame Einzahlungen	757,00	600,00	600,00	600,00	600,00	600,00
<b>10</b>	<b>= Summe der Einzahlungen lfd. Verwaltungstätigkeit</b>	<b>836,54</b>	<b>1.200,00</b>	<b>1.200,00</b>	<b>1.200,00</b>	<b>1.200,00</b>	<b>1.200,00</b>
	<b>Auszahlungen aus laufender Verwaltungstätigkeit</b>						
11	Auszahlungen für aktives Personal	10.863,65	12.700,00	13.000,00	13.200,00	13.400,00	13.700,00
13	Auszahlungen Sach-/Dienstleistungen/geringw. VG	28.445,83	40.200,00	42.200,00	42.200,00	41.500,00	41.500,00
15	Transferauszahlungen	35,79	0,00	0,00	0,00	0,00	0,00
16	sonstige haushaltswirksame Auszahlungen	3.511,00	4.200,00	4.200,00	4.200,00	4.200,00	4.200,00
<b>17</b>	<b>= Summe der Auszahlungen lfd. Verwaltungstätigkeit</b>	<b>42.856,27</b>	<b>57.100,00</b>	<b>59.400,00</b>	<b>59.600,00</b>	<b>59.100,00</b>	<b>59.400,00</b>
<b>18</b>	<b>= Saldo aus lfd. Verwaltungstätigkeit ( Zeile10-17)</b>	<b>-42.019,73</b>	<b>-55.900,00</b>	<b>-58.200,00</b>	<b>-58.400,00</b>	<b>-57.900,00</b>	<b>-58.200,00</b>
	<b>Einzahlungen für Investitionstätigkeit</b>						
<b>24</b>	<b>= Summe der Einzahlungen Investitionstätigkeit</b>	<b>0,00</b>	<b>0,00</b>	<b>0,00</b>	<b>0,00</b>	<b>0,00</b>	<b>0,00</b>
	<b>Auszahlungen für Investitionstätigkeit</b>						
<b>31</b>	<b>= Summe der Auszahlungen Investitionstätigkeit</b>	<b>0,00</b>	<b>0,00</b>	<b>0,00</b>	<b>0,00</b>	<b>0,00</b>	<b>0,00</b>
<b>32</b>	<b>Saldo aus Investitionstätigkeit (Zeile 24/31)</b>	<b>0,00</b>	<b>0,00</b>	<b>0,00</b>	<b>0,00</b>	<b>0,00</b>	<b>0,00</b>
<b>33</b>	<b>Finanzmittel-Überschuss/Fehlbetrag (Zeile 18+ 32)</b>	<b>-42.019,73</b>	<b>-55.900,00</b>	<b>-58.200,00</b>	<b>-58.400,00</b>	<b>-57.900,00</b>	<b>-58.200,00</b>
	<b>Ein-, Auszahlungen aus Finanzierungstätigkeit</b>						
<b>36</b>	<b>Saldo Finanzierungstätigkeit</b>	<b>0,00</b>	<b>0,00</b>	<b>0,00</b>	<b>0,00</b>	<b>0,00</b>	<b>0,00</b>
<b>37</b>	<b>Summe Zeile 33 + 36</b>	<b>-42.019,73</b>	<b>-55.900,00</b>	<b>-58.200,00</b>	<b>-58.400,00</b>	<b>-57.900,00</b>	<b>-58.200,00</b>

# Gemeinde Danndorf Haushaltsplan 2015

## Produktbeschreibung Produkt 1111 Steuerung der Kommune

Gemeinde Danndorf

<b>Produktbereich</b>	11	Innere Verwaltung
<b>Produktgruppe</b>	111	Verwaltungssteuerung und -service
<b>Produkt</b>	1111	Steuerung der Kommune

### Kurzbeschreibung

#### 111110 Verwaltungsführung

- Verwaltungsführung einschl. Beteiligungen
- organisatorische und fachliche Unterstützung des Gemeinderates und seiner Ausschüsse sowie aller weiteren Gremien
- Vollzug der Beschlüsse
- Repräsentation der Gemeinden
- Kommunikation mit anderen Kommunen und Institutionen
- Pflege des Bürgerkontaktes (BGM-Sprechstunde)
- Förderung des Ehrenamtes

#### 111200 Rat und Ausschüsse

- Vorbereitung der Gremiensitzungen
- Koordination der Beratungsunterlagen
- Erarbeitung von Beschlussvorlagen
- Koordination von Sitzungseinladungen und -unterlagen
- Protokollieren der Sitzungen
- Betreuung der Rats- und Ausschussmitglieder außerhalb der Sitzungen
- Abwicklung der Aufwandsentschädigungen
- Einsatz, Erweiterung und Pflege des Ratsinformationssystems
- rechtliche Beratung / Bearbeitung bei Satzungen etc.

### Auftragsgrundlage

#### 111120 Rat und Ausschüsse

Wähleraufträge und Beschlüsse, Bundes- und Landesgesetze,  
Aufträge durch Ortsräte, Stadtrat und Ausschüsse

**Verantwortlich:** Fachbereichsleiter I

### Zielgruppe

#### 111110 Verwaltungsführung

Einwohner, Verwaltung, Unternehmen, Ratsmitglieder

#### 111200 Rat und Ausschüsse

Einwohner, Verwaltung, Unternehmen, Ratsmitglieder, sonstige Ausschussmitglieder

### Allgemeine Ziele

#### 111110 Verwaltungsführung

- sach- und zeitgerechte Erfüllung der Aufgaben der Gemeinde
- Optimierung der Verwaltungsstruktur (Dienstleistungsunternehmen Kommune)
- Unterstützung und Information der politischen Gremien
- Leitbildentwicklung
- Bürokratieabbau, Bürgerfreundlichkeit

## Gemeinde Danndorf Haushaltsplan 2015

### Produktbeschreibung Produkt 1111 Steuerung der Kommune

Gemeinde Danndorf

#### 111120 Rat und Ausschüsse

- Optimierung der Zusammenarbeit zwischen Rats- und Ausschussmitgliedern und Verwaltung
- Optimierung der verwaltungsinternen Abläufe zur Vor- und Nachbereitung von Sitzungen

#### **Kennzahlen**

##### 111110 Verwaltungsführung

- Anzahl Sitzungen (Rat und Fachausschüsse)
- Anzahl Beschlüsse

##### - Durchschnittliche Dauer der Sitzungen

##### 111120 Rat und Ausschüsse

- Anzahl Sitzungen
- Anzahl Beschlüsse
- Anzahl Vorlagen und Bekanntgaben



## Gemeinde Danndorf Haushaltsplan 2015

<b>Teilergebnishaushalt Produkt 1111 Steuerung der Kommune</b>							
Gemeinde Danndorf							
Nr.	Bezeichnung	Ergebnis 2013	Ansatz 2014	Ansatz 2015	Plan 2016	Plan 2017	Plan 2018
<b>12</b>	<b>= Summe ordentliche Erträge</b>	<b>0,00</b>	<b>0,00</b>	<b>0,00</b>	<b>0,00</b>	<b>0,00</b>	<b>0,00</b>
15	Aufwendungen für Sach-/Dienstleistungen	20.601,31	22.500,00	22.700,00	22.700,00	22.700,00	22.700,00
19	sonstige ordentliche Aufwendungen	1.200,00	1.200,00	1.200,00	1.200,00	1.200,00	1.200,00
<b>20</b>	<b>= Summe ordentliche Aufwendungen</b>	<b>21.801,31</b>	<b>23.700,00</b>	<b>23.900,00</b>	<b>23.900,00</b>	<b>23.900,00</b>	<b>23.900,00</b>
<b>21</b>	<b>Ordentliches Ergebnis (Zeile 12 u .20)</b>	<b>-21.801,31</b>	<b>-23.700,00</b>	<b>-23.900,00</b>	<b>-23.900,00</b>	<b>-23.900,00</b>	<b>-23.900,00</b>
22	außerordentliche Erträge	0,00	0,00	0,00	0,00	0,00	0,00
23	außerordentliche Aufwendungen	0,00	0,00	0,00	0,00	0,00	0,00
<b>24</b>	<b>außerordentliches Ergebnis (Zeile 22-23)</b>	<b>0,00</b>	<b>0,00</b>	<b>0,00</b>	<b>0,00</b>	<b>0,00</b>	<b>0,00</b>
<b>25</b>	<b>Jahresergebnis:</b>	<b>-21.801,31</b>	<b>-23.700,00</b>	<b>-23.900,00</b>	<b>-23.900,00</b>	<b>-23.900,00</b>	<b>-23.900,00</b>
26	Erträge aus Internen Leistungsbeziehungen	0,00	0,00	0,00	0,00	0,00	0,00
27	Aufwendungen aus Internen Leistungsbeziehungen	0,00	0,00	0,00	0,00	0,00	0,00
<b>28</b>	<b>Saldo aus internen Leistungsbeziehungen</b>	<b>0,00</b>	<b>0,00</b>	<b>0,00</b>	<b>0,00</b>	<b>0,00</b>	<b>0,00</b>
<b>29</b>	<b>Ergebnis unter Berücksichtigung der internen Leistungsbeziehungen</b>	<b>-21.801,31</b>	<b>-23.700,00</b>	<b>-23.900,00</b>	<b>-23.900,00</b>	<b>-23.900,00</b>	<b>-23.900,00</b>

## Gemeinde Danndorf Haushaltsplan 2015

### Teilergebnishaushalt Produkt 1111 Steuerung der Kommune

Gemeinde Danndorf

Nr.	Bezeichnung	Ergebnis 2013	Ansatz 2014	Ansatz 2015	Plan 2016	Plan 2017	Plan 2018
4271500	Ehrungen, Jubiläen	2.051,08	2.300,00	2.300,00	2.300,00	2.300,00	2.300,00
4421100	Ehrenamtliche Tätigkeit	18.030,80	19.000,00	19.000,00	19.000,00	19.000,00	19.000,00
4431200	Dienstreisen	0,00	400,00	600,00	600,00	600,00	600,00
4431700	Verfügungsmittel	146,14	400,00	400,00	400,00	400,00	400,00
4441100	Versicherungen (Schülerunfallvers.,KSA)	373,29	400,00	400,00	400,00	400,00	400,00
4458100	Erstattung an übrige Bereiche	1.200,00	1.200,00	1.200,00	1.200,00	1.200,00	1.200,00

## Gemeinde Danndorf Haushaltsplan 2015

<b>Teilfinanzhaushalt Produkt 1111 Steuerung der Kommune</b>							
Gemeinde Danndorf							
Nr.	Bezeichnung	Ergebnis 2013	Ansatz 2014	Ansatz 2015	Plan 2016	Plan 2017	Plan 2018
	<b>Einzahlungen aus laufender Verwaltungstätigkeit</b>						
<b>10</b>	<b>= Summe der Einzahlungen lfd. Verwaltungstätigkeit</b>	<b>0,00</b>	<b>0,00</b>	<b>0,00</b>	<b>0,00</b>	<b>0,00</b>	<b>0,00</b>
	<b>Auszahlungen aus laufender Verwaltungstätigkeit</b>						
13	Auszahlungen Sach-/Dienstleistungen/geringw. VG	20.360,97	22.500,00	22.700,00	22.700,00	22.700,00	22.700,00
16	sonstige haushaltswirksame Auszahlungen	806,00	1.200,00	1.200,00	1.200,00	1.200,00	1.200,00
<b>17</b>	<b>= Summe der Auszahlungen lfd. Verwaltungstätigkeit</b>	<b>21.166,97</b>	<b>23.700,00</b>	<b>23.900,00</b>	<b>23.900,00</b>	<b>23.900,00</b>	<b>23.900,00</b>
<b>18</b>	<b>= Saldo aus lfd. Verwaltungstätigkeit ( Zeile10-17)</b>	<b>-21.166,97</b>	<b>-23.700,00</b>	<b>-23.900,00</b>	<b>-23.900,00</b>	<b>-23.900,00</b>	<b>-23.900,00</b>
	<b>Einzahlungen für Investitionstätigkeit</b>						
<b>24</b>	<b>= Summe der Einzahlungen Investitionstätigkeit</b>	<b>0,00</b>	<b>0,00</b>	<b>0,00</b>	<b>0,00</b>	<b>0,00</b>	<b>0,00</b>
	<b>Auszahlungen für Investitionstätigkeit</b>						
<b>31</b>	<b>= Summe der Auszahlungen Investitionstätigkeit</b>	<b>0,00</b>	<b>0,00</b>	<b>0,00</b>	<b>0,00</b>	<b>0,00</b>	<b>0,00</b>
<b>32</b>	<b>Saldo aus Investitionstätigkeit (Zeile 24/31)</b>	<b>0,00</b>	<b>0,00</b>	<b>0,00</b>	<b>0,00</b>	<b>0,00</b>	<b>0,00</b>
<b>33</b>	<b>Finanzmittel-Überschuss/Fehlbetrag (Zeile 18+ 32)</b>	<b>-21.166,97</b>	<b>-23.700,00</b>	<b>-23.900,00</b>	<b>-23.900,00</b>	<b>-23.900,00</b>	<b>-23.900,00</b>
	<b>Ein-, Auszahlungen aus Finanzierungstätigkeit</b>						
<b>36</b>	<b>Saldo Finanzierungstätigkeit</b>	<b>0,00</b>	<b>0,00</b>	<b>0,00</b>	<b>0,00</b>	<b>0,00</b>	<b>0,00</b>
<b>37</b>	<b>Summe Zeile 33 + 36</b>	<b>-21.166,97</b>	<b>-23.700,00</b>	<b>-23.900,00</b>	<b>-23.900,00</b>	<b>-23.900,00</b>	<b>-23.900,00</b>

## Gemeinde Danndorf Haushaltsplan 2015

### Produktbeschreibung Produkt 1112 Innere Verwaltungsangelegenheiten

Gemeinde Danndorf

<b>Produktbereich</b>	11	Innere Verwaltung
<b>Produktgruppe</b>	111	Verwaltungssteuerung und -service
<b>Produkt</b>	1112	Innere Verwaltungsangelegenheiten

#### Kurzbeschreibung

111290 Innere Verwaltungsangelegenheiten - allgemein  
- Aufwendungen und Erträge der Kämmerei und Kasse (Gliederungen 0200, 0300, 0310), die nicht anderen Produkten zuordenbar sind, z. B. Haftpflicht-/Unfallversicherung, Bürobedarf, Post- und Fernmeldegebühren, Aufwendungen für boten, Erstattung an Samtgemeinde für Gemeindeunfallversicherung, Säumniszuschläge der Kasse

**Verantwortlich:** Fachbereichsleiter I

#### Zielgruppe

111290 Innere Verwaltungsangelegenheiten - allgemein  
Verwaltung

## Gemeinde Danndorf Haushaltsplan 2015

<b>Teilergebnishaushalt Produkt 1112 Innere Verwaltungsangelegenheiten</b>							
Gemeinde Danndorf							
Nr.	Bezeichnung	Ergebnis 2013	Ansatz 2014	Ansatz 2015	Plan 2016	Plan 2017	Plan 2018
01	Steuern und ähnliche Abgaben	50,50	500,00	500,00	500,00	500,00	500,00
08	Zinsen und ähnliche Finanzerträge	1,55	100,00	100,00	100,00	100,00	100,00
11	sonstige ordentliche Erträge	724,00	600,00	600,00	600,00	600,00	600,00
<b>12</b>	<b>= Summe ordentliche Erträge</b>	<b>776,05</b>	<b>1.200,00</b>	<b>1.200,00</b>	<b>1.200,00</b>	<b>1.200,00</b>	<b>1.200,00</b>
13	Aufwendungen für aktives Personal	10.689,93	12.700,00	13.000,00	13.200,00	13.400,00	13.700,00
15	Aufwendungen für Sach-/Dienstleistungen	3.729,86	17.700,00	19.500,00	19.500,00	18.800,00	18.800,00
18	Transferaufwendungen	35,79	0,00	0,00	0,00	0,00	0,00
19	sonstige ordentliche Aufwendungen	2.705,00	3.000,00	3.000,00	3.000,00	3.000,00	3.000,00
<b>20</b>	<b>= Summe ordentliche Aufwendungen</b>	<b>17.160,58</b>	<b>33.400,00</b>	<b>35.500,00</b>	<b>35.700,00</b>	<b>35.200,00</b>	<b>35.500,00</b>
<b>21</b>	<b>Ordentliches Ergebnis (Zeile 12 u .20)</b>	<b>-16.384,53</b>	<b>-32.200,00</b>	<b>-34.300,00</b>	<b>-34.500,00</b>	<b>-34.000,00</b>	<b>-34.300,00</b>
22	außerordentliche Erträge	0,00	0,00	0,00	0,00	0,00	0,00
23	außerordentliche Aufwendungen	0,00	0,00	0,00	0,00	0,00	0,00
<b>24</b>	<b>außerordentliches Ergebnis (Zeile 22-23)</b>	<b>0,00</b>	<b>0,00</b>	<b>0,00</b>	<b>0,00</b>	<b>0,00</b>	<b>0,00</b>
<b>25</b>	<b>Jahresergebnis:</b>	<b>-16.384,53</b>	<b>-32.200,00</b>	<b>-34.300,00</b>	<b>-34.500,00</b>	<b>-34.000,00</b>	<b>-34.300,00</b>
26	Erträge aus Internen Leistungsbeziehungen	0,00	0,00	0,00	0,00	0,00	0,00
27	Aufwendungen aus Internen Leistungsbeziehungen	0,00	0,00	0,00	0,00	0,00	0,00
<b>28</b>	<b>Saldo aus internen Leistungsbeziehungen</b>	<b>0,00</b>	<b>0,00</b>	<b>0,00</b>	<b>0,00</b>	<b>0,00</b>	<b>0,00</b>
<b>29</b>	<b>Ergebnis unter Berücksichtigung der internen Leistungsbeziehungen</b>	<b>-16.384,53</b>	<b>-32.200,00</b>	<b>-34.300,00</b>	<b>-34.500,00</b>	<b>-34.000,00</b>	<b>-34.300,00</b>

## Gemeinde Danndorf Haushaltsplan 2015

### Teilergebnishaushalt Produkt 1112 Innere Verwaltungsangelegenheiten

Gemeinde Danndorf

Nr.	Bezeichnung	Ergebnis 2013	Ansatz 2014	Ansatz 2015	Plan 2016	Plan 2017	Plan 2018
3562100	Säumniszuschläge	-50,50	-500,00	-500,00	-500,00	-500,00	-500,00
3562200	Verzugszinsen	-1,55	-100,00	-100,00	-100,00	-100,00	-100,00
3562400	Mahngebühren	-667,00	-500,00	-500,00	-500,00	-500,00	-500,00
3562500	Rücklastschriftgebühren	-57,00	-100,00	-100,00	-100,00	-100,00	-100,00
4012100	Beschäftigungsentgelte Tarifbeschäftigte	8.040,12	8.600,00	8.900,00	9.100,00	9.300,00	9.500,00
4019000	Dienstaufwendungen sonstige Beschäftigte	551,78	1.500,00	1.500,00	1.500,00	1.500,00	1.500,00
4022000	Zusatzversorgung Beschäftigte (AG-Anteil)	518,63	700,00	700,00	700,00	700,00	700,00
4032000	Beiträge zur gesetzlichen Sozialversicherung	1.576,32	1.900,00	1.900,00	1.900,00	1.900,00	2.000,00
4071000	Zuf. zu Rückstellungen f.nicht in Anspr.gen.Urlaub	3,08	0,00	0,00	0,00	0,00	0,00
4291200	Internetpräsentation	180,00	200,00	200,00	200,00	200,00	200,00
4318000	Zuw. / Zusch. lfd. Zwecke an übrige Bereiche	35,79	0,00	0,00	0,00	0,00	0,00
4429200	Beiträge an Vereine und Verbände	909,84	0,00	1.700,00	1.700,00	1.000,00	1.000,00
4431120	Post- und Fernmeldegebühren	1.027,16	1.000,00	1.100,00	1.100,00	1.100,00	1.100,00
4431130	Öffentliche Bekanntmachungen	0,00	100,00	100,00	100,00	100,00	100,00
4431300	Sachverständigen-, Gerichts- u.ähnliche Kosten	0,00	13.500,00	13.500,00	13.500,00	13.500,00	13.500,00
4431600	sonst.Geschäftsaufwendungen	0,00	1.000,00	1.000,00	1.000,00	1.000,00	1.000,00
4441100	Versicherungen (Schülerunfallvers.,KSA)	1.537,86	1.800,00	1.800,00	1.800,00	1.800,00	1.800,00
4452300	Erstatt. an Gem./Gem.verb. ( Gem.unfallversch.)	2.705,00	3.000,00	3.000,00	3.000,00	3.000,00	3.000,00
4594000	Rücklastschriftgebühren	75,00	100,00	100,00	100,00	100,00	100,00

## Gemeinde Danndorf Haushaltsplan 2015

<b>Teilfinanzhaushalt Produkt 1112 Innere Verwaltungsangelegenheiten</b>							
Gemeinde Danndorf							
Nr.	Bezeichnung	Ergebnis 2013	Ansatz 2014	Ansatz 2015	Plan 2016	Plan 2017	Plan 2018
	<b>Einzahlungen aus laufender Verwaltungstätigkeit</b>						
01	Steuern und ähnliche Abgaben	74,10	500,00	500,00	500,00	500,00	500,00
07	Zinsen und ähnliche Einzahlungen	5,44	100,00	100,00	100,00	100,00	100,00
09	sonstige haushaltswirksame Einzahlungen	757,00	600,00	600,00	600,00	600,00	600,00
<b>10</b>	<b>= Summe der Einzahlungen lfd. Verwaltungstätigkeit</b>	<b>836,54</b>	<b>1.200,00</b>	<b>1.200,00</b>	<b>1.200,00</b>	<b>1.200,00</b>	<b>1.200,00</b>
	<b>Auszahlungen aus laufender Verwaltungstätigkeit</b>						
11	Auszahlungen für aktives Personal	10.863,65	12.700,00	13.000,00	13.200,00	13.400,00	13.700,00
13	Auszahlungen Sach-/Dienstleistungen/geringw. VG	8.084,86	17.700,00	19.500,00	19.500,00	18.800,00	18.800,00
15	Transferauszahlungen	35,79	0,00	0,00	0,00	0,00	0,00
16	sonstige haushaltswirksame Auszahlungen	2.705,00	3.000,00	3.000,00	3.000,00	3.000,00	3.000,00
<b>17</b>	<b>= Summe der Auszahlungen lfd. Verwaltungstätigkeit</b>	<b>21.689,30</b>	<b>33.400,00</b>	<b>35.500,00</b>	<b>35.700,00</b>	<b>35.200,00</b>	<b>35.500,00</b>
<b>18</b>	<b>= Saldo aus lfd. Verwaltungstätigkeit ( Zeile10-17)</b>	<b>-20.852,76</b>	<b>-32.200,00</b>	<b>-34.300,00</b>	<b>-34.500,00</b>	<b>-34.000,00</b>	<b>-34.300,00</b>
	<b>Einzahlungen für Investitionstätigkeit</b>						
<b>24</b>	<b>= Summe der Einzahlungen Investitionstätigkeit</b>	<b>0,00</b>	<b>0,00</b>	<b>0,00</b>	<b>0,00</b>	<b>0,00</b>	<b>0,00</b>
	<b>Auszahlungen für Investitionstätigkeit</b>						
<b>31</b>	<b>= Summe der Auszahlungen Investitionstätigkeit</b>	<b>0,00</b>	<b>0,00</b>	<b>0,00</b>	<b>0,00</b>	<b>0,00</b>	<b>0,00</b>
<b>32</b>	<b>Saldo aus Investitionstätigkeit (Zeile 24/31)</b>	<b>0,00</b>	<b>0,00</b>	<b>0,00</b>	<b>0,00</b>	<b>0,00</b>	<b>0,00</b>
<b>33</b>	<b>Finanzmittel-Überschuss/Fehlbetrag (Zeile 18+ 32)</b>	<b>-20.852,76</b>	<b>-32.200,00</b>	<b>-34.300,00</b>	<b>-34.500,00</b>	<b>-34.000,00</b>	<b>-34.300,00</b>
	<b>Ein-, Auszahlungen aus Finanzierungstätigkeit</b>						
<b>36</b>	<b>Saldo Finanzierungstätigkeit</b>	<b>0,00</b>	<b>0,00</b>	<b>0,00</b>	<b>0,00</b>	<b>0,00</b>	<b>0,00</b>
<b>37</b>	<b>Summe Zeile 33 + 36</b>	<b>-20.852,76</b>	<b>-32.200,00</b>	<b>-34.300,00</b>	<b>-34.500,00</b>	<b>-34.000,00</b>	<b>-34.300,00</b>

## Gemeinde Danndorf Haushaltsplan 2015

<b>Teilergebnishaushalt 1.2 Wirtschaft und Finanzen</b>							
Gemeinde Danndorf							
Nr.	Bezeichnung	Ergebnis 2013	Ansatz 2014	Ansatz 2015	Plan 2016	Plan 2017	Plan 2018
01	Steuern und ähnliche Abgaben	1.167.689,33	1.213.500,00	1.352.400,00	1.415.300,00	1.475.500,00	1.538.700,00
03	Auflösungserträge aus Sonderposten	0,00	2.200,00	2.200,00	2.200,00	2.200,00	2.200,00
05	öffentlich-rechtliche Entgelte	62.633,52	59.400,00	60.000,00	60.000,00	60.000,00	60.000,00
08	Zinsen und ähnliche Finanzerträge	0,00	1.500,00	74.300,00	1.300,00	1.300,00	1.300,00
11	sonstige ordentliche Erträge	380,82	400,00	400,00	400,00	400,00	400,00
<b>12</b>	<b>= Summe ordentliche Erträge</b>	<b>1.230.703,67</b>	<b>1.277.000,00</b>	<b>1.489.300,00</b>	<b>1.479.200,00</b>	<b>1.539.400,00</b>	<b>1.602.600,00</b>
16	Abschreibungen	112,32	0,00	0,00	0,00	0,00	0,00
17	Zinsen und ähnliche Aufwendungen	42,00	2.500,00	2.500,00	8.100,00	8.400,00	8.700,00
18	Transferaufwendungen	853.030,00	879.800,00	930.400,00	954.800,00	980.100,00	1.006.500,00
19	sonstige ordentliche Aufwendungen	0,00	5.000,00	0,00	0,00	0,00	0,00
<b>20</b>	<b>= Summe ordentliche Aufwendungen</b>	<b>853.184,32</b>	<b>887.300,00</b>	<b>932.900,00</b>	<b>962.900,00</b>	<b>988.500,00</b>	<b>1.015.200,00</b>
<b>21</b>	<b>Ordentliches Ergebnis (Zeile 12 u .20)</b>	<b>377.519,35</b>	<b>389.700,00</b>	<b>556.400,00</b>	<b>516.300,00</b>	<b>550.900,00</b>	<b>587.400,00</b>
22	außerordentliche Erträge	0,00	0,00	0,00	0,00	0,00	0,00
23	außerordentliche Aufwendungen	0,00	0,00	0,00	0,00	0,00	0,00
<b>24</b>	<b>außerordentliches Ergebnis (Zeile 22-23)</b>	<b>0,00</b>	<b>0,00</b>	<b>0,00</b>	<b>0,00</b>	<b>0,00</b>	<b>0,00</b>
<b>25</b>	<b>Jahresergebnis:</b>	<b>377.519,35</b>	<b>389.700,00</b>	<b>556.400,00</b>	<b>516.300,00</b>	<b>550.900,00</b>	<b>587.400,00</b>
26	Erträge aus Internen Leistungsbeziehungen	0,00	0,00	0,00	0,00	0,00	0,00
27	Aufwendungen aus Internen Leistungsbeziehungen	0,00	0,00	0,00	0,00	0,00	0,00
<b>28</b>	<b>Saldo aus internen Leistungsbeziehungen</b>	<b>0,00</b>	<b>0,00</b>	<b>0,00</b>	<b>0,00</b>	<b>0,00</b>	<b>0,00</b>
<b>29</b>	<b>Ergebnis unter Berücksichtigung der internen Leistungsbeziehungen</b>	<b>377.519,35</b>	<b>389.700,00</b>	<b>556.400,00</b>	<b>516.300,00</b>	<b>550.900,00</b>	<b>587.400,00</b>



## Gemeinde Danndorf Haushaltsplan 2015

<b>Teilfinanzhaushalt 1.2 Wirtschaft und Finanzen</b>							
Gemeinde Danndorf							
Nr.	Bezeichnung	Ergebnis 2013	Ansatz 2014	Ansatz 2015	Plan 2016	Plan 2017	Plan 2018
	<b>Einzahlungen aus laufender Verwaltungstätigkeit</b>						
01	Steuern und ähnliche Abgaben	1.165.787,75	1.213.500,00	1.352.400,00	1.415.300,00	1.475.500,00	1.538.700,00
04	öffentlich-rechtliche Entgelte	64.835,86	59.400,00	60.000,00	60.000,00	60.000,00	60.000,00
07	Zinsen und ähnliche Einzahlungen	0,00	1.500,00	1.300,00	1.300,00	1.300,00	1.300,00
09	sonstige haushaltswirksame Einzahlungen	382,69	400,00	73.400,00	400,00	400,00	400,00
<b>10</b>	<b>= Summe der Einzahlungen lfd. Verwaltungstätigkeit</b>	<b>1.231.006,30</b>	<b>1.274.800,00</b>	<b>1.487.100,00</b>	<b>1.477.000,00</b>	<b>1.537.200,00</b>	<b>1.600.400,00</b>
	<b>Auszahlungen aus laufender Verwaltungstätigkeit</b>						
14	Zinsen und ähnliche Auszahlungen	42,00	2.500,00	2.500,00	8.100,00	8.400,00	8.700,00
15	Transferauszahlungen	853.267,00	879.800,00	930.400,00	954.800,00	980.100,00	1.006.500,00
16	sonstige haushaltswirksame Auszahlungen	0,00	5.000,00	0,00	0,00	0,00	0,00
<b>17</b>	<b>= Summe der Auszahlungen lfd. Verwaltungstätigkeit</b>	<b>853.309,00</b>	<b>887.300,00</b>	<b>932.900,00</b>	<b>962.900,00</b>	<b>988.500,00</b>	<b>1.015.200,00</b>
<b>18</b>	<b>= Saldo aus lfd. Verwaltungstätigkeit ( Zeile10-17)</b>	<b>377.697,30</b>	<b>387.500,00</b>	<b>554.200,00</b>	<b>514.100,00</b>	<b>548.700,00</b>	<b>585.200,00</b>
	<b>Einzahlungen für Investitionstätigkeit</b>						
<b>24</b>	<b>= Summe der Einzahlungen Investitionstätigkeit</b>	<b>0,00</b>	<b>0,00</b>	<b>0,00</b>	<b>0,00</b>	<b>0,00</b>	<b>0,00</b>
	<b>Auszahlungen für Investitionstätigkeit</b>						
<b>31</b>	<b>= Summe der Auszahlungen Investitionstätigkeit</b>	<b>0,00</b>	<b>0,00</b>	<b>0,00</b>	<b>0,00</b>	<b>0,00</b>	<b>0,00</b>
<b>32</b>	<b>Saldo aus Investitionstätigkeit (Zeile 24/31)</b>	<b>0,00</b>	<b>0,00</b>	<b>0,00</b>	<b>0,00</b>	<b>0,00</b>	<b>0,00</b>
<b>33</b>	<b>Finanzmittel-Überschuss/Fehlbetrag (Zeile 18+ 32)</b>	<b>377.697,30</b>	<b>387.500,00</b>	<b>554.200,00</b>	<b>514.100,00</b>	<b>548.700,00</b>	<b>585.200,00</b>
	<b>Ein-, Auszahlungen aus Finanzierungstätigkeit</b>						
34	Einz. Aufnahme Kredite, Innere Darlehen f. Invest.	0,00	0,00	282.200,00	12.500,00	12.500,00	12.500,00
35	Ausz. Tilgung von Krediten, Rückz. Innere Darlehen	0,00	0,00	0,00	15.300,00	16.000,00	16.700,00
<b>36</b>	<b>Saldo Finanzierungstätigkeit</b>	<b>0,00</b>	<b>0,00</b>	<b>282.200,00</b>	<b>-2.800,00</b>	<b>-3.500,00</b>	<b>-4.200,00</b>
<b>37</b>	<b>Summe Zeile 33 + 36</b>	<b>377.697,30</b>	<b>387.500,00</b>	<b>836.400,00</b>	<b>511.300,00</b>	<b>545.200,00</b>	<b>581.000,00</b>

## Gemeinde Danndorf Haushaltsplan 2015

### Produktbeschreibung Produkt 5311 Elektrizitätsversorgung

Gemeinde Danndorf

<b>Produktbereich</b>	53	Ver- und Entsorgung
<b>Produktgruppe</b>	531	Elektrizitätsversorgung
<b>Produkt</b>	5311	Elektrizitätsversorgung

#### Kurzbeschreibung

##### 531110 Elektrizitätsversorgung

- Sicherung der Versorgung
- Konzessionsverträge
- Konzessionsabgabe

#### Auftragsgrundlage

##### 531110 Elektrizitätsversorgung

NKomVG

**Verantwortlich:** Fachbereichsleiter I

#### Zielgruppe

##### 531110 Elektrizitätsversorgung

Einwohner, Unternehmen, Einrichtungen

#### Allgemeine Ziele

##### 531110 Elektrizitätsversorgung

- Versorgung der Haushalte, Unternehmen und Einrichtungen mit Energie im Gemeindegebiet

## Gemeinde Danndorf Haushaltsplan 2015

<b>Teilergebnishaushalt Produkt 5311 Elektrizitätsversorgung</b>							
Gemeinde Danndorf							
Nr.	Bezeichnung	Ergebnis 2013	Ansatz 2014	Ansatz 2015	Plan 2016	Plan 2017	Plan 2018
05	öffentlich-rechtliche Entgelte	54.917,15	53.000,00	53.000,00	53.000,00	53.000,00	53.000,00
11	sonstige ordentliche Erträge	375,76	400,00	400,00	400,00	400,00	400,00
<b>12</b>	<b>= Summe ordentliche Erträge</b>	<b>55.292,91</b>	<b>53.400,00</b>	<b>53.400,00</b>	<b>53.400,00</b>	<b>53.400,00</b>	<b>53.400,00</b>
<b>20</b>	<b>= Summe ordentliche Aufwendungen</b>	<b>0,00</b>	<b>0,00</b>	<b>0,00</b>	<b>0,00</b>	<b>0,00</b>	<b>0,00</b>
<b>21</b>	<b>Ordentliches Ergebnis (Zeile 12 u .20)</b>	<b>55.292,91</b>	<b>53.400,00</b>	<b>53.400,00</b>	<b>53.400,00</b>	<b>53.400,00</b>	<b>53.400,00</b>
22	außerordentliche Erträge	0,00	0,00	0,00	0,00	0,00	0,00
23	außerordentliche Aufwendungen	0,00	0,00	0,00	0,00	0,00	0,00
<b>24</b>	<b>außerordentliches Ergebnis (Zeile 22-23)</b>	<b>0,00</b>	<b>0,00</b>	<b>0,00</b>	<b>0,00</b>	<b>0,00</b>	<b>0,00</b>
<b>25</b>	<b>Jahresergebnis:</b>	<b>55.292,91</b>	<b>53.400,00</b>	<b>53.400,00</b>	<b>53.400,00</b>	<b>53.400,00</b>	<b>53.400,00</b>
26	Erträge aus Internen Leistungsbeziehungen	0,00	0,00	0,00	0,00	0,00	0,00
27	Aufwendungen aus Internen Leistungsbeziehungen	0,00	0,00	0,00	0,00	0,00	0,00
<b>28</b>	<b>Saldo aus internen Leistungsbeziehungen</b>	<b>0,00</b>	<b>0,00</b>	<b>0,00</b>	<b>0,00</b>	<b>0,00</b>	<b>0,00</b>
<b>29</b>	<b>Ergebnis unter Berücksichtigung der internen Leistungsbeziehungen</b>	<b>55.292,91</b>	<b>53.400,00</b>	<b>53.400,00</b>	<b>53.400,00</b>	<b>53.400,00</b>	<b>53.400,00</b>

## Gemeinde Danndorf Haushaltsplan 2015

### Teilergebnishaushalt Produkt 5311 Elektrizitätsversorgung

Gemeinde Danndorf

Nr.	Bezeichnung	Ergebnis 2013	Ansatz 2014	Ansatz 2015	Plan 2016	Plan 2017	Plan 2018
3511200	Konzessionsabgaben Strom	-54.917,15	-53.000,00	-53.000,00	-53.000,00	-53.000,00	-53.000,00
3651000	Gewinnanteile aus verb. Unternehmen und Beteilig.	-375,76	-400,00	-400,00	-400,00	-400,00	-400,00

## Gemeinde Danndorf Haushaltsplan 2015

<b>Teilfinanzhaushalt Produkt 5311 Elektrizitätsversorgung</b>							
Gemeinde Danndorf							
Nr.	Bezeichnung	Ergebnis 2013	Ansatz 2014	Ansatz 2015	Plan 2016	Plan 2017	Plan 2018
	<b>Einzahlungen aus laufender Verwaltungstätigkeit</b>						
04	öffentlich-rechtliche Entgelte	56.993,91	53.000,00	53.000,00	53.000,00	53.000,00	53.000,00
09	sonstige haushaltswirksame Einzahlungen	375,76	400,00	400,00	400,00	400,00	400,00
<b>10</b>	<b>= Summe der Einzahlungen lfd. Verwaltungstätigkeit</b>	<b>57.369,67</b>	<b>53.400,00</b>	<b>53.400,00</b>	<b>53.400,00</b>	<b>53.400,00</b>	<b>53.400,00</b>
	<b>Auszahlungen aus laufender Verwaltungstätigkeit</b>						
17	= Summe der Auszahlungen lfd. Verwaltungstätigkeit	0,00	0,00	0,00	0,00	0,00	0,00
18	= Saldo aus lfd. Verwaltungstätigkeit ( Zeile 10-17)	57.369,67	53.400,00	53.400,00	53.400,00	53.400,00	53.400,00
	<b>Einzahlungen für Investitionstätigkeit</b>						
24	= Summe der Einzahlungen Investitionstätigkeit	0,00	0,00	0,00	0,00	0,00	0,00
	<b>Auszahlungen für Investitionstätigkeit</b>						
31	= Summe der Auszahlungen Investitionstätigkeit	0,00	0,00	0,00	0,00	0,00	0,00
32	Saldo aus Investitionstätigkeit (Zeile 24/31)	0,00	0,00	0,00	0,00	0,00	0,00
33	Finanzmittel-Überschuss/Fehlbetrag (Zeile 18+ 32)	57.369,67	53.400,00	53.400,00	53.400,00	53.400,00	53.400,00
	<b>Ein-, Auszahlungen aus Finanzierungstätigkeit</b>						
36	Saldo Finanzierungstätigkeit	0,00	0,00	0,00	0,00	0,00	0,00
37	Summe Zeile 33 + 36	57.369,67	53.400,00	53.400,00	53.400,00	53.400,00	53.400,00

## Gemeinde Danndorf Haushaltsplan 2015

### Produktbeschreibung Produkt 5321 Gasversorgung

Gemeinde Danndorf

<b>Produktbereich</b>	53	Ver- und Entsorgung
<b>Produktgruppe</b>	532	Gasversorgung
<b>Produkt</b>	5321	Gasversorgung

#### Kurzbeschreibung

##### 532110 Gasversorgung

- Sicherung der Versorgung
- Konzessionsverträge
- Konzessionsabgabe

#### Auftragsgrundlage

##### 532110 Gasversorgung

NKomVG

**Verantwortlich:** Fachbereichsleiter I

#### Zielgruppe

##### 532110 Gasversorgung

Einwohner, Unternehmen, Einrichtungen

#### Allgemeine Ziele

##### 532110 Gasversorgung

- Versorgung der Haushalte, Unternehmen und Einrichtungen mit Energie im Gemeindegebiet

## Gemeinde Danndorf Haushaltsplan 2015

<b>Teilergebnishaushalt Produkt 5321 Gasversorgung</b>							
Gemeinde Danndorf							
Nr.	Bezeichnung	Ergebnis 2013	Ansatz 2014	Ansatz 2015	Plan 2016	Plan 2017	Plan 2018
05	öffentlich-rechtliche Entgelte	7.716,37	6.400,00	7.000,00	7.000,00	7.000,00	7.000,00
<b>12</b>	<b>= Summe ordentliche Erträge</b>	<b>7.716,37</b>	<b>6.400,00</b>	<b>7.000,00</b>	<b>7.000,00</b>	<b>7.000,00</b>	<b>7.000,00</b>
<b>20</b>	<b>= Summe ordentliche Aufwendungen</b>	<b>0,00</b>	<b>0,00</b>	<b>0,00</b>	<b>0,00</b>	<b>0,00</b>	<b>0,00</b>
<b>21</b>	<b>Ordentliches Ergebnis (Zeile 12 u .20)</b>	<b>7.716,37</b>	<b>6.400,00</b>	<b>7.000,00</b>	<b>7.000,00</b>	<b>7.000,00</b>	<b>7.000,00</b>
22	außerordentliche Erträge	0,00	0,00	0,00	0,00	0,00	0,00
23	außerordentliche Aufwendungen	0,00	0,00	0,00	0,00	0,00	0,00
<b>24</b>	<b>außerordentliches Ergebnis (Zeile 22-23)</b>	<b>0,00</b>	<b>0,00</b>	<b>0,00</b>	<b>0,00</b>	<b>0,00</b>	<b>0,00</b>
<b>25</b>	<b>Jahresergebnis:</b>	<b>7.716,37</b>	<b>6.400,00</b>	<b>7.000,00</b>	<b>7.000,00</b>	<b>7.000,00</b>	<b>7.000,00</b>
26	Erträge aus Internen Leistungsbeziehungen	0,00	0,00	0,00	0,00	0,00	0,00
27	Aufwendungen aus Internen Leistungsbeziehungen	0,00	0,00	0,00	0,00	0,00	0,00
<b>28</b>	<b>Saldo aus internen Leistungsbeziehungen</b>	<b>0,00</b>	<b>0,00</b>	<b>0,00</b>	<b>0,00</b>	<b>0,00</b>	<b>0,00</b>
<b>29</b>	<b>Ergebnis unter Berücksichtigung der internen Leistungsbeziehungen</b>	<b>7.716,37</b>	<b>6.400,00</b>	<b>7.000,00</b>	<b>7.000,00</b>	<b>7.000,00</b>	<b>7.000,00</b>

## Gemeinde Danndorf Haushaltsplan 2015

### Teilergebnishaushalt Produkt 5321 Gasversorgung

Gemeinde Danndorf

Nr.	Bezeichnung	Ergebnis 2013	Ansatz 2014	Ansatz 2015	Plan 2016	Plan 2017	Plan 2018
3511100	Konzessionsabgaben Gas	-7.716,37	-6.400,00	-7.000,00	-7.000,00	-7.000,00	-7.000,00



## Gemeinde Danndorf Haushaltsplan 2015

<b>Teilfinanzhaushalt Produkt 5321 Gasversorgung</b>							
Gemeinde Danndorf							
Nr.	Bezeichnung	Ergebnis 2013	Ansatz 2014	Ansatz 2015	Plan 2016	Plan 2017	Plan 2018
	<b>Einzahlungen aus laufender Verwaltungstätigkeit</b>						
04	öffentlich-rechtliche Entgelte	7.841,95	6.400,00	7.000,00	7.000,00	7.000,00	7.000,00
<b>10</b>	<b>= Summe der Einzahlungen lfd. Verwaltungstätigkeit</b>	<b>7.841,95</b>	<b>6.400,00</b>	<b>7.000,00</b>	<b>7.000,00</b>	<b>7.000,00</b>	<b>7.000,00</b>
	<b>Auszahlungen aus laufender Verwaltungstätigkeit</b>						
17	= Summe der Auszahlungen lfd. Verwaltungstätigkeit	0,00	0,00	0,00	0,00	0,00	0,00
18	= Saldo aus lfd. Verwaltungstätigkeit ( Zeile10-17)	7.841,95	6.400,00	7.000,00	7.000,00	7.000,00	7.000,00
	<b>Einzahlungen für Investitionstätigkeit</b>						
24	= Summe der Einzahlungen Investitionstätigkeit	0,00	0,00	0,00	0,00	0,00	0,00
	<b>Auszahlungen für Investitionstätigkeit</b>						
31	= Summe der Auszahlungen Investitionstätigkeit	0,00	0,00	0,00	0,00	0,00	0,00
32	Saldo aus Investitionstätigkeit (Zeile 24/31)	0,00	0,00	0,00	0,00	0,00	0,00
33	Finanzmittel-Überschuss/Fehlbetrag (Zeile 18+ 32)	7.841,95	6.400,00	7.000,00	7.000,00	7.000,00	7.000,00
	<b>Ein-, Auszahlungen aus Finanzierungstätigkeit</b>						
36	Saldo Finanzierungstätigkeit	0,00	0,00	0,00	0,00	0,00	0,00
37	Summe Zeile 33 + 36	7.841,95	6.400,00	7.000,00	7.000,00	7.000,00	7.000,00

## Gemeinde Danndorf Haushaltsplan 2015

### Produktbeschreibung Produkt 6111 Steuern, allg. Zuweisungen, allg. Umlagen

Gemeinde Danndorf

<b>Produktbereich</b>	61	Allgemeine Finanzwirtschaft
<b>Produktgruppe</b>	611	Steuern, allg. Zuweisungen, allg. Umlagen
<b>Produkt</b>	6111	Steuern, allg. Zuweisungen, allg. Umlagen

#### Kurzbeschreibung

##### 611110 Steuern, allgemeine Zuweisungen und Umlagen

- Grundsteuer, Gewerbesteuer, Hundesteuer, Vergnügungssteuer
- Finanzausweisungen, Gewerbesteuerumlage, Kreisumlage
- Samtgemeindeumlage, Schlüsselzuweisungen, sonst. Zuweisungen

#### Auftragsgrundlage

##### 611110 Steuern, allgemeine Zuweisungen und Umlagen

GemHKVO, FAG, NKomVG, Grundsteuergesetz, Gewerbesteuergesetz, Satzungen, AO

**Verantwortlich:** Fachbereichsleiter I

#### Allgemeine Ziele

##### 611110 Steuern, allgemeine Zuweisungen und Umlagen

- ausreichende Finanzausstattung der Kommune

#### Kennzahlen

##### 611110 Steuern, allgemeine Zuweisungen und Umlagen

- Grundsteuer A
- Grundsteuer B
- Gewerbesteuer
- Vergnügungssteuer
- Hundesteuer
- Gemeindeanteil an der Umsatzsteuer
- Gemeindeanteil an der Einkommenssteuer
- Gewerbesteuerumlage
- Samtgemeindeumlage
- Kreisumlage
- Verzinsung von Steuernachforderungen und Steuererstattungen
- Säumniszuschläge

## Gemeinde Danndorf Haushaltsplan 2015

<b>Teilergebnishaushalt Produkt 6111 Steuern, allg. Zuweisungen, allg. Umlagen</b>							
Gemeinde Danndorf							
Nr.	Bezeichnung	Ergebnis 2013	Ansatz 2014	Ansatz 2015	Plan 2016	Plan 2017	Plan 2018
01	Steuern und ähnliche Abgaben	1.167.689,33	1.213.500,00	1.352.400,00	1.415.300,00	1.475.500,00	1.538.700,00
03	Auflösungserträge aus Sonderposten	0,00	2.200,00	2.200,00	2.200,00	2.200,00	2.200,00
08	Zinsen und ähnliche Finanzerträge	0,00	500,00	500,00	500,00	500,00	500,00
<b>12</b>	<b>= Summe ordentliche Erträge</b>	<b>1.167.689,33</b>	<b>1.216.200,00</b>	<b>1.355.100,00</b>	<b>1.418.000,00</b>	<b>1.478.200,00</b>	<b>1.541.400,00</b>
16	Abschreibungen	112,32	0,00	0,00	0,00	0,00	0,00
17	Zinsen und ähnliche Aufwendungen	42,00	500,00	500,00	500,00	500,00	500,00
18	Transferaufwendungen	853.030,00	879.800,00	930.400,00	954.800,00	980.100,00	1.006.500,00
19	sonstige ordentliche Aufwendungen	0,00	5.000,00	0,00	0,00	0,00	0,00
<b>20</b>	<b>= Summe ordentliche Aufwendungen</b>	<b>853.184,32</b>	<b>885.300,00</b>	<b>930.900,00</b>	<b>955.300,00</b>	<b>980.600,00</b>	<b>1.007.000,00</b>
<b>21</b>	<b>Ordentliches Ergebnis (Zeile 12 u .20)</b>	<b>314.505,01</b>	<b>330.900,00</b>	<b>424.200,00</b>	<b>462.700,00</b>	<b>497.600,00</b>	<b>534.400,00</b>
22	außerordentliche Erträge	0,00	0,00	0,00	0,00	0,00	0,00
23	außerordentliche Aufwendungen	0,00	0,00	0,00	0,00	0,00	0,00
<b>24</b>	<b>außerordentliches Ergebnis (Zeile 22-23)</b>	<b>0,00</b>	<b>0,00</b>	<b>0,00</b>	<b>0,00</b>	<b>0,00</b>	<b>0,00</b>
<b>25</b>	<b>Jahresergebnis:</b>	<b>314.505,01</b>	<b>330.900,00</b>	<b>424.200,00</b>	<b>462.700,00</b>	<b>497.600,00</b>	<b>534.400,00</b>
26	Erträge aus Internen Leistungsbeziehungen	0,00	0,00	0,00	0,00	0,00	0,00
27	Aufwendungen aus Internen Leistungsbeziehungen	0,00	0,00	0,00	0,00	0,00	0,00
<b>28</b>	<b>Saldo aus internen Leistungsbeziehungen</b>	<b>0,00</b>	<b>0,00</b>	<b>0,00</b>	<b>0,00</b>	<b>0,00</b>	<b>0,00</b>
<b>29</b>	<b>Ergebnis unter Berücksichtigung der internen Leistungsbeziehungen</b>	<b>314.505,01</b>	<b>330.900,00</b>	<b>424.200,00</b>	<b>462.700,00</b>	<b>497.600,00</b>	<b>534.400,00</b>

## Gemeinde Danndorf Haushaltsplan 2015

### Teilergebnishaushalt Produkt 6111 Steuern, allg. Zuweisungen, allg. Umlagen

Gemeinde Danndorf

Nr.	Bezeichnung	Ergebnis 2013	Ansatz 2014	Ansatz 2015	Plan 2016	Plan 2017	Plan 2018
3011000	Grundsteuer A	-7.092,90	-7.900,00	-7.900,00	-7.900,00	-7.900,00	-7.900,00
3012000	Grundsteuer B	-161.522,35	-161.500,00	-165.800,00	-165.800,00	-165.800,00	-165.800,00
3013000	Gewerbsteuer	-10.973,66	-18.900,00	-24.900,00	-24.900,00	-24.900,00	-24.900,00
3021000	Gemeindeanteil an der Einkommensteuer	-974.951,00	-1.012.100,00	-1.140.000,00	-1.202.700,00	-1.262.800,00	-1.325.900,00
3022000	Gemeindeanteil an der Umsatzsteuer	-4.097,00	-4.100,00	-4.300,00	-4.500,00	-4.600,00	-4.700,00
3032000	Hundesteuer	-9.052,42	-9.000,00	-9.500,00	-9.500,00	-9.500,00	-9.500,00
3161000	Erträge aus d.Aufl. v.SoPo aus Inv.zuw.- u.zusch.	0,00	-2.200,00	-2.200,00	-2.200,00	-2.200,00	-2.200,00
3691000	Zinsen aus Steuernachforderungen	0,00	-500,00	-500,00	-500,00	-500,00	-500,00
4341000	Gewerbsteuerumlage	2.245,00	3.800,00	5.000,00	5.000,00	5.000,00	5.000,00
4372100	Samtgemeindeumlage	307.248,00	312.300,00	315.900,00	315.900,00	315.900,00	315.900,00
4372200	Kreisumlage	543.537,00	563.700,00	609.500,00	633.900,00	659.200,00	685.600,00
4482000	Erstattungszinsen	42,00	500,00	500,00	500,00	500,00	500,00
4621000	Deckungsreserve	0,00	5.000,00	0,00	0,00	0,00	0,00
4721111	Einzelwertberichtigung	112,32	0,00	0,00	0,00	0,00	0,00

## Gemeinde Danndorf Haushaltsplan 2015

<b>Teilfinanzhaushalt Produkt 6111 Steuern, allg. Zuweisungen, allg. Umlagen</b>							
Gemeinde Danndorf							
Nr.	Bezeichnung	Ergebnis 2013	Ansatz 2014	Ansatz 2015	Plan 2016	Plan 2017	Plan 2018
	<b>Einzahlungen aus laufender Verwaltungstätigkeit</b>						
01	Steuern und ähnliche Abgaben	1.165.787,75	1.213.500,00	1.352.400,00	1.415.300,00	1.475.500,00	1.538.700,00
07	Zinsen und ähnliche Einzahlungen	0,00	500,00	500,00	500,00	500,00	500,00
09	sonstige haushaltswirksame Einzahlungen	2,51	0,00	0,00	0,00	0,00	0,00
<b>10</b>	<b>= Summe der Einzahlungen lfd. Verwaltungstätigkeit</b>	<b>1.165.790,26</b>	<b>1.214.000,00</b>	<b>1.352.900,00</b>	<b>1.415.800,00</b>	<b>1.476.000,00</b>	<b>1.539.200,00</b>
	<b>Auszahlungen aus laufender Verwaltungstätigkeit</b>						
14	Zinsen und ähnliche Auszahlungen	42,00	500,00	500,00	500,00	500,00	500,00
15	Transferauszahlungen	853.267,00	879.800,00	930.400,00	954.800,00	980.100,00	1.006.500,00
16	sonstige haushaltswirksame Auszahlungen	0,00	5.000,00	0,00	0,00	0,00	0,00
<b>17</b>	<b>= Summe der Auszahlungen lfd. Verwaltungstätigkeit</b>	<b>853.309,00</b>	<b>885.300,00</b>	<b>930.900,00</b>	<b>955.300,00</b>	<b>980.600,00</b>	<b>1.007.000,00</b>
<b>18</b>	<b>= Saldo aus lfd. Verwaltungstätigkeit ( Zeile10-17)</b>	<b>312.481,26</b>	<b>328.700,00</b>	<b>422.000,00</b>	<b>460.500,00</b>	<b>495.400,00</b>	<b>532.200,00</b>
	<b>Einzahlungen für Investitionstätigkeit</b>						
<b>24</b>	<b>= Summe der Einzahlungen Investitionstätigkeit</b>	<b>0,00</b>	<b>0,00</b>	<b>0,00</b>	<b>0,00</b>	<b>0,00</b>	<b>0,00</b>
	<b>Auszahlungen für Investitionstätigkeit</b>						
<b>31</b>	<b>= Summe der Auszahlungen Investitionstätigkeit</b>	<b>0,00</b>	<b>0,00</b>	<b>0,00</b>	<b>0,00</b>	<b>0,00</b>	<b>0,00</b>
<b>32</b>	<b>Saldo aus Investitionstätigkeit (Zeile 24/31)</b>	<b>0,00</b>	<b>0,00</b>	<b>0,00</b>	<b>0,00</b>	<b>0,00</b>	<b>0,00</b>
<b>33</b>	<b>Finanzmittel-Überschuss/Fehlbetrag (Zeile 18+ 32)</b>	<b>312.481,26</b>	<b>328.700,00</b>	<b>422.000,00</b>	<b>460.500,00</b>	<b>495.400,00</b>	<b>532.200,00</b>
	<b>Ein-, Auszahlungen aus Finanzierungstätigkeit</b>						
<b>36</b>	<b>Saldo Finanzierungstätigkeit</b>	<b>0,00</b>	<b>0,00</b>	<b>0,00</b>	<b>0,00</b>	<b>0,00</b>	<b>0,00</b>
<b>37</b>	<b>Summe Zeile 33 + 36</b>	<b>312.481,26</b>	<b>328.700,00</b>	<b>422.000,00</b>	<b>460.500,00</b>	<b>495.400,00</b>	<b>532.200,00</b>

## Gemeinde Danndorf Haushaltsplan 2015

### Produktbeschreibung Produkt 6121 Sonstige allgemeine Finanzwirtschaft

Gemeinde Danndorf

<b>Produktbereich</b>	61	Allgemeine Finanzwirtschaft
<b>Produktgruppe</b>	612	Sonstige allgemeine Finanzwirtschaft
<b>Produkt</b>	6121	Sonstige allgemeine Finanzwirtschaft

#### Kurzbeschreibung

##### 612110 Geldanlagen, Kredite, Haushaltsausgleich

- Beteiligung, Zinserträge, Kredit, Schuldendienst, Liquiditätskredite
- Zinsaufwand

**Verantwortlich:** Fachbereichsleiter I

#### Allgemeine Ziele

##### 612110 Geldanlagen, Kredite, Haushaltsausgleich

- Haushaltsausgleich
- Verringerung der Kreditaufnahme
- Verringerung der Kredite

#### Kennzahlen

##### 612110 Geldanlagen, Kredite, Haushaltsausgleich

- Zinsaufwendungen an Sparkassen
- Zinsaufwendungen an Banken
- Zinserträge
- Höhe der Tilgung
- Höhe der Kredite
- Höhe der Liquiditätskredite
- Anzahl der Kredite
- Zinsaufwendungen an Sonstige

## Gemeinde Danndorf Haushaltsplan 2015

<b>Teilergebnishaushalt Produkt 6121 Sonstige allgemeine Finanzwirtschaft</b>							
Gemeinde Danndorf							
Nr.	Bezeichnung	Ergebnis 2013	Ansatz 2014	Ansatz 2015	Plan 2016	Plan 2017	Plan 2018
08	Zinsen und ähnliche Finanzerträge	0,00	1.000,00	73.800,00	800,00	800,00	800,00
11	sonstige ordentliche Erträge	5,06	0,00	0,00	0,00	0,00	0,00
<b>12</b>	<b>= Summe ordentliche Erträge</b>	<b>5,06</b>	<b>1.000,00</b>	<b>73.800,00</b>	<b>800,00</b>	<b>800,00</b>	<b>800,00</b>
17	Zinsen und ähnliche Aufwendungen	0,00	2.000,00	2.000,00	7.600,00	7.900,00	8.200,00
<b>20</b>	<b>= Summe ordentliche Aufwendungen</b>	<b>0,00</b>	<b>2.000,00</b>	<b>2.000,00</b>	<b>7.600,00</b>	<b>7.900,00</b>	<b>8.200,00</b>
<b>21</b>	<b>Ordentliches Ergebnis (Zeile 12 u .20)</b>	<b>5,06</b>	<b>-1.000,00</b>	<b>71.800,00</b>	<b>-6.800,00</b>	<b>-7.100,00</b>	<b>-7.400,00</b>
22	außerordentliche Erträge	0,00	0,00	0,00	0,00	0,00	0,00
23	außerordentliche Aufwendungen	0,00	0,00	0,00	0,00	0,00	0,00
<b>24</b>	<b>außerordentliches Ergebnis (Zeile 22-23)</b>	<b>0,00</b>	<b>0,00</b>	<b>0,00</b>	<b>0,00</b>	<b>0,00</b>	<b>0,00</b>
<b>25</b>	<b>Jahresergebnis:</b>	<b>5,06</b>	<b>-1.000,00</b>	<b>71.800,00</b>	<b>-6.800,00</b>	<b>-7.100,00</b>	<b>-7.400,00</b>
26	Erträge aus Internen Leistungsbeziehungen	0,00	0,00	0,00	0,00	0,00	0,00
27	Aufwendungen aus Internen Leistungsbeziehungen	0,00	0,00	0,00	0,00	0,00	0,00
<b>28</b>	<b>Saldo aus internen Leistungsbeziehungen</b>	<b>0,00</b>	<b>0,00</b>	<b>0,00</b>	<b>0,00</b>	<b>0,00</b>	<b>0,00</b>
<b>29</b>	<b>Ergebnis unter Berücksichtigung der internen Leistungsbeziehungen</b>	<b>5,06</b>	<b>-1.000,00</b>	<b>71.800,00</b>	<b>-6.800,00</b>	<b>-7.100,00</b>	<b>-7.400,00</b>

## Gemeinde Danndorf Haushaltsplan 2015

### Teilergebnishaushalt Produkt 6121 Sonstige allgemeine Finanzwirtschaft

Gemeinde Danndorf

Nr.	Bezeichnung	Ergebnis 2013	Ansatz 2014	Ansatz 2015	Plan 2016	Plan 2017	Plan 2018
3612000	Zinserträge von Gemeinden /Gemeindeverbänden	0,00	-1.000,00	-800,00	-800,00	-800,00	-800,00
3651000	Gewinnanteile aus verb. Unternehmen und Beteilig.	-5,06	0,00	0,00	0,00	0,00	0,00
3699000	Sonstige Finanzerträge	0,00	0,00	-73.000,00	0,00	0,00	0,00
4517000	Zinsaufwendungen an den Kreditmarkt	0,00	0,00	0,00	5.600,00	5.900,00	6.200,00
4521000	Zinsaufwendungen für äußere Liquiditätskredite	0,00	2.000,00	2.000,00	2.000,00	2.000,00	2.000,00



## Gemeinde Danndorf Haushaltsplan 2015

<b>Teilfinanzhaushalt Produkt 6121 Sonstige allgemeine Finanzwirtschaft</b>							
Gemeinde Danndorf							
Nr.	Bezeichnung	Ergebnis 2013	Ansatz 2014	Ansatz 2015	Plan 2016	Plan 2017	Plan 2018
	<b>Einzahlungen aus laufender Verwaltungstätigkeit</b>						
07	Zinsen und ähnliche Einzahlungen	0,00	1.000,00	800,00	800,00	800,00	800,00
09	sonstige haushaltswirksame Einzahlungen	4,42	0,00	73.000,00	0,00	0,00	0,00
<b>10</b>	<b>= Summe der Einzahlungen lfd. Verwaltungstätigkeit</b>	<b>4,42</b>	<b>1.000,00</b>	<b>73.800,00</b>	<b>800,00</b>	<b>800,00</b>	<b>800,00</b>
	<b>Auszahlungen aus laufender Verwaltungstätigkeit</b>						
14	Zinsen und ähnliche Auszahlungen	0,00	2.000,00	2.000,00	7.600,00	7.900,00	8.200,00
<b>17</b>	<b>= Summe der Auszahlungen lfd. Verwaltungstätigkeit</b>	<b>0,00</b>	<b>2.000,00</b>	<b>2.000,00</b>	<b>7.600,00</b>	<b>7.900,00</b>	<b>8.200,00</b>
<b>18</b>	<b>= Saldo aus lfd. Verwaltungstätigkeit ( Zeile10-17)</b>	<b>4,42</b>	<b>-1.000,00</b>	<b>71.800,00</b>	<b>-6.800,00</b>	<b>-7.100,00</b>	<b>-7.400,00</b>
	<b>Einzahlungen für Investitionstätigkeit</b>						
<b>24</b>	<b>= Summe der Einzahlungen Investitionstätigkeit</b>	<b>0,00</b>	<b>0,00</b>	<b>0,00</b>	<b>0,00</b>	<b>0,00</b>	<b>0,00</b>
	<b>Auszahlungen für Investitionstätigkeit</b>						
<b>31</b>	<b>= Summe der Auszahlungen Investitionstätigkeit</b>	<b>0,00</b>	<b>0,00</b>	<b>0,00</b>	<b>0,00</b>	<b>0,00</b>	<b>0,00</b>
<b>32</b>	<b>Saldo aus Investitionstätigkeit (Zeile 24/31)</b>	<b>0,00</b>	<b>0,00</b>	<b>0,00</b>	<b>0,00</b>	<b>0,00</b>	<b>0,00</b>
<b>33</b>	<b>Finanzmittel-Überschuss/Fehlbetrag (Zeile 18+ 32)</b>	<b>4,42</b>	<b>-1.000,00</b>	<b>71.800,00</b>	<b>-6.800,00</b>	<b>-7.100,00</b>	<b>-7.400,00</b>
	<b>Ein-, Auszahlungen aus Finanzierungstätigkeit</b>						
34	Einz. Aufnahme Kredite, Innere Darlehen f. Invest.	0,00	0,00	282.200,00	12.500,00	12.500,00	12.500,00
35	Ausz. Tilgung von Krediten, Rückz. Innere Darlehen	0,00	0,00	0,00	15.300,00	16.000,00	16.700,00
<b>36</b>	<b>Saldo Finanzierungstätigkeit</b>	<b>0,00</b>	<b>0,00</b>	<b>282.200,00</b>	<b>-2.800,00</b>	<b>-3.500,00</b>	<b>-4.200,00</b>
<b>37</b>	<b>Summe Zeile 33 + 36</b>	<b>4,42</b>	<b>-1.000,00</b>	<b>354.000,00</b>	<b>-9.600,00</b>	<b>-10.600,00</b>	<b>-11.600,00</b>

## Gemeinde Danndorf Haushaltsplan 2015

<b>Teilergebnishaushalt 1.3 Schulen, Kindertagesstätten</b>							
Gemeinde Danndorf							
Nr.	Bezeichnung	Ergebnis 2013	Ansatz 2014	Ansatz 2015	Plan 2016	Plan 2017	Plan 2018
02	Zuwendungen und allgemeine Umlagen	208.370,19	190.100,00	212.000,00	294.000,00	314.000,00	314.000,00
03	Auflösungserträge aus Sonderposten	0,00	2.700,00	2.700,00	7.400,00	7.400,00	7.400,00
06	privatrechtliche Entgelte	98.458,00	94.500,00	99.200,00	125.000,00	133.500,00	133.500,00
07	Kostenerstattungen u. Kostenumlagen	520,00	0,00	1.800,00	1.800,00	1.800,00	1.800,00
<b>12</b>	<b>= Summe ordentliche Erträge</b>	<b>307.348,19</b>	<b>287.300,00</b>	<b>315.700,00</b>	<b>428.200,00</b>	<b>456.700,00</b>	<b>456.700,00</b>
13	Aufwendungen für aktives Personal	459.618,13	513.500,00	601.900,00	826.100,00	933.200,00	951.900,00
15	Aufwendungen für Sach-/Dienstleistungen	27.950,39	28.300,00	29.900,00	34.300,00	34.300,00	34.300,00
16	Abschreibungen	0,00	12.800,00	13.400,00	33.500,00	33.800,00	34.100,00
19	sonstige ordentliche Aufwendungen	3.432,00	3.500,00	2.500,00	2.500,00	2.500,00	2.500,00
<b>20</b>	<b>= Summe ordentliche Aufwendungen</b>	<b>491.000,52</b>	<b>558.100,00</b>	<b>647.700,00</b>	<b>896.400,00</b>	<b>1.003.800,00</b>	<b>1.022.800,00</b>
<b>21</b>	<b>Ordentliches Ergebnis (Zeile 12 u .20)</b>	<b>-183.652,33</b>	<b>-270.800,00</b>	<b>-332.000,00</b>	<b>-468.200,00</b>	<b>-547.100,00</b>	<b>-566.100,00</b>
22	außerordentliche Erträge	0,00	0,00	0,00	0,00	0,00	0,00
23	außerordentliche Aufwendungen	0,00	0,00	0,00	0,00	0,00	0,00
<b>24</b>	<b>außerordentliches Ergebnis (Zeile 22-23)</b>	<b>0,00</b>	<b>0,00</b>	<b>0,00</b>	<b>0,00</b>	<b>0,00</b>	<b>0,00</b>
<b>25</b>	<b>Jahresergebnis:</b>	<b>-183.652,33</b>	<b>-270.800,00</b>	<b>-332.000,00</b>	<b>-468.200,00</b>	<b>-547.100,00</b>	<b>-566.100,00</b>
26	Erträge aus Internen Leistungsbeziehungen	0,00	0,00	0,00	0,00	0,00	0,00
27	Aufwendungen aus Internen Leistungsbeziehungen	22.474,46	12.000,00	22.000,00	22.000,00	22.000,00	22.000,00
<b>28</b>	<b>Saldo aus internen Leistungsbeziehungen</b>	<b>-22.474,46</b>	<b>-12.000,00</b>	<b>-22.000,00</b>	<b>-22.000,00</b>	<b>-22.000,00</b>	<b>-22.000,00</b>
<b>29</b>	<b>Ergebnis unter Berücksichtigung der internen Leistungsbeziehungen</b>	<b>-206.126,79</b>	<b>-282.800,00</b>	<b>-354.000,00</b>	<b>-490.200,00</b>	<b>-569.100,00</b>	<b>-588.100,00</b>

## Gemeinde Danndorf Haushaltsplan 2015

<b>Teilfinanzhaushalt 1.3 Schulen, Kindertagesstätten</b>							
Gemeinde Danndorf							
Nr.	Bezeichnung	Ergebnis 2013	Ansatz 2014	Ansatz 2015	Plan 2016	Plan 2017	Plan 2018
	<b>Einzahlungen aus laufender Verwaltungstätigkeit</b>						
02	Zuwendungen und allgemeine Umlagen	204.053,58	190.100,00	212.000,00	294.000,00	314.000,00	314.000,00
04	öffentlich-rechtliche Entgelte	250,00	0,00	0,00	0,00	0,00	0,00
05	privatrechtliche Entgelte	99.218,00	94.500,00	99.200,00	125.000,00	133.500,00	133.500,00
06	Kostenerstattungen und -umlagen	520,00	0,00	1.800,00	1.800,00	1.800,00	1.800,00
<b>10</b>	<b>= Summe der Einzahlungen lfd. Verwaltungstätigkeit</b>	<b>304.041,58</b>	<b>284.600,00</b>	<b>313.000,00</b>	<b>420.800,00</b>	<b>449.300,00</b>	<b>449.300,00</b>
	<b>Auszahlungen aus laufender Verwaltungstätigkeit</b>						
11	Auszahlungen für aktives Personal	460.314,32	513.500,00	601.900,00	826.100,00	933.200,00	951.900,00
13	Auszahlungen Sach-/Dienstleistungen/geringw. VG	22.389,33	28.300,00	29.900,00	34.300,00	34.300,00	34.300,00
16	sonstige haushaltswirksame Auszahlungen	3.432,00	3.500,00	2.500,00	2.500,00	2.500,00	2.500,00
<b>17</b>	<b>= Summe der Auszahlungen lfd. Verwaltungstätigkeit</b>	<b>486.135,65</b>	<b>545.300,00</b>	<b>634.300,00</b>	<b>862.900,00</b>	<b>970.000,00</b>	<b>988.700,00</b>
<b>18</b>	<b>= Saldo aus lfd. Verwaltungstätigkeit ( Zeile10-17)</b>	<b>-182.094,07</b>	<b>-260.700,00</b>	<b>-321.300,00</b>	<b>-442.100,00</b>	<b>-520.700,00</b>	<b>-539.400,00</b>
	<b>Einzahlungen für Investitionstätigkeit</b>						
19	Zuwendungen für Investitionstätigkeit	54.976,00	0,00	231.000,00	0,00	0,00	0,00
<b>24</b>	<b>= Summe der Einzahlungen Investitionstätigkeit</b>	<b>54.976,00</b>	<b>0,00</b>	<b>231.000,00</b>	<b>0,00</b>	<b>0,00</b>	<b>0,00</b>
	<b>Auszahlungen für Investitionstätigkeit</b>						
25	Erwerb von Grundstücken und Gebäuden	117.408,27	20.000,00	667.000,00	0,00	0,00	0,00
26	Baumaßnahmen	134.865,33	0,00	0,00	0,00	0,00	0,00
27	Erwerb von beweglichem Sachvermögen	18.012,17	4.000,00	88.000,00	1.500,00	1.500,00	1.500,00
<b>31</b>	<b>= Summe der Auszahlungen Investitionstätigkeit</b>	<b>270.285,77</b>	<b>24.000,00</b>	<b>755.000,00</b>	<b>1.500,00</b>	<b>1.500,00</b>	<b>1.500,00</b>
<b>32</b>	<b>Saldo aus Investitionstätigkeit (Zeile 24/31)</b>	<b>-215.309,77</b>	<b>-24.000,00</b>	<b>-524.000,00</b>	<b>-1.500,00</b>	<b>-1.500,00</b>	<b>-1.500,00</b>
<b>33</b>	<b>Finanzmittel-Überschuss/Fehlbetrag (Zeile 18+ 32)</b>	<b>-397.403,84</b>	<b>-284.700,00</b>	<b>-845.300,00</b>	<b>-443.600,00</b>	<b>-522.200,00</b>	<b>-540.900,00</b>
	<b>Ein-, Auszahlungen aus Finanzierungstätigkeit</b>						
<b>36</b>	<b>Saldo Finanzierungstätigkeit</b>	<b>0,00</b>	<b>0,00</b>	<b>0,00</b>	<b>0,00</b>	<b>0,00</b>	<b>0,00</b>
<b>37</b>	<b>Summe Zeile 33 + 36</b>	<b>-397.403,84</b>	<b>-284.700,00</b>	<b>-845.300,00</b>	<b>-443.600,00</b>	<b>-522.200,00</b>	<b>-540.900,00</b>

# Gemeinde Danndorf Haushaltsplan 2015

## Produktbeschreibung Produkt 3651 Kindertagesstätten

Gemeinde Danndorf

<b>Produktbereich</b>	36	Kinder-,Jugend- und Familienhilfe
<b>Produktgruppe</b>	365	Tageseinrichtungen für Kinder
<b>Produkt</b>	3651	Kindertagesstätten

### Kurzbeschreibung

#### 36510 Kindertagesstätten

- Betrieb und Bewirtschaftung gemeindlicher Einrichtungen

### Auftragsgrundlage

#### 365110 Kindertagesstätten

KJHG, Kita-Gesetze, SGB

**Verantwortlich:** Fachbereichsleiter I

### Zielgruppe

#### 36510 Kindertagesstätten

Einwohner, Eltern und Kinder

### Allgemeine Ziele

#### 36510 Kindertagesstätten

-Erfüllung des eigenständigen alters- und entwicklungsadäquaten Betreuungs-, Bildungs-, Erziehungs- und Versorgungsauftrags  
-kaufmännische Bewirtschaftung von kommunalen Grundstücken und Gebäuden

### Kennzahlen

#### 36510 Kindertagesstätten

- Anzahl Hortkinder  
- Anzahl Kindergartenkinder  
- Anzahl Betreuungspersonal  
- Anzahl der Krippenkinder  
- Bewirtschaftungskosten

## Gemeinde Danndorf Haushaltsplan 2015

<b>Teilergebnishaushalt Produkt 3651 Kindertagesstätten</b>							
Gemeinde Danndorf							
Nr.	Bezeichnung	Ergebnis 2013	Ansatz 2014	Ansatz 2015	Plan 2016	Plan 2017	Plan 2018
02	Zuwendungen und allgemeine Umlagen	208.370,19	190.100,00	212.000,00	294.000,00	314.000,00	314.000,00
03	Auflösungserträge aus Sonderposten	0,00	2.700,00	2.700,00	7.400,00	7.400,00	7.400,00
06	privatrechtliche Entgelte	98.458,00	94.500,00	99.200,00	125.000,00	133.500,00	133.500,00
07	Kostenerstattungen u. Kostenumlagen	520,00	0,00	1.800,00	1.800,00	1.800,00	1.800,00
<b>12</b>	<b>= Summe ordentliche Erträge</b>	<b>307.348,19</b>	<b>287.300,00</b>	<b>315.700,00</b>	<b>428.200,00</b>	<b>456.700,00</b>	<b>456.700,00</b>
13	Aufwendungen für aktives Personal	459.618,13	513.500,00	601.900,00	826.100,00	933.200,00	951.900,00
15	Aufwendungen für Sach-/Dienstleistungen	27.950,39	28.300,00	29.900,00	34.300,00	34.300,00	34.300,00
16	Abschreibungen	0,00	12.800,00	13.400,00	33.500,00	33.800,00	34.100,00
19	sonstige ordentliche Aufwendungen	3.432,00	3.500,00	2.500,00	2.500,00	2.500,00	2.500,00
<b>20</b>	<b>= Summe ordentliche Aufwendungen</b>	<b>491.000,52</b>	<b>558.100,00</b>	<b>647.700,00</b>	<b>896.400,00</b>	<b>1.003.800,00</b>	<b>1.022.800,00</b>
<b>21</b>	<b>Ordentliches Ergebnis (Zeile 12 u .20)</b>	<b>-183.652,33</b>	<b>-270.800,00</b>	<b>-332.000,00</b>	<b>-468.200,00</b>	<b>-547.100,00</b>	<b>-566.100,00</b>
22	außerordentliche Erträge	0,00	0,00	0,00	0,00	0,00	0,00
23	außerordentliche Aufwendungen	0,00	0,00	0,00	0,00	0,00	0,00
<b>24</b>	<b>außerordentliches Ergebnis (Zeile 22-23)</b>	<b>0,00</b>	<b>0,00</b>	<b>0,00</b>	<b>0,00</b>	<b>0,00</b>	<b>0,00</b>
<b>25</b>	<b>Jahresergebnis:</b>	<b>-183.652,33</b>	<b>-270.800,00</b>	<b>-332.000,00</b>	<b>-468.200,00</b>	<b>-547.100,00</b>	<b>-566.100,00</b>
26	Erträge aus Internen Leistungsbeziehungen	0,00	0,00	0,00	0,00	0,00	0,00
27	Aufwendungen aus Internen Leistungsbeziehungen	22.474,46	12.000,00	22.000,00	22.000,00	22.000,00	22.000,00
<b>28</b>	<b>Saldo aus internen Leistungsbeziehungen</b>	<b>-22.474,46</b>	<b>-12.000,00</b>	<b>-22.000,00</b>	<b>-22.000,00</b>	<b>-22.000,00</b>	<b>-22.000,00</b>
<b>29</b>	<b>Ergebnis unter Berücksichtigung der internen Leistungsbeziehungen</b>	<b>-206.126,79</b>	<b>-282.800,00</b>	<b>-354.000,00</b>	<b>-490.200,00</b>	<b>-569.100,00</b>	<b>-588.100,00</b>

## Gemeinde Danndorf Haushaltsplan 2015

<b>Teilergebnishaushalt Produkt 3651 Kindertagesstätten</b>							
Gemeinde Danndorf							
Nr.	Bezeichnung	Ergebnis 2013	Ansatz 2014	Ansatz 2015	Plan 2016	Plan 2017	Plan 2018
3141100	Zuweisungen u.Zusch.f.lauf.Zwecke v.Land	-108.138,01	-97.100,00	-123.000,00	-160.000,00	-160.000,00	-160.000,00
3141400	Zuweisungen u.Zuschüsse beitr.letz.KitaJahr	-32.120,00	-27.000,00	-30.000,00	-30.000,00	-30.000,00	-30.000,00
3142100	Zuw. u.Zusch.f.lauf.Zwecke v.Gem.-u.Gemverb.	-67.465,00	-66.000,00	-59.000,00	-104.000,00	-124.000,00	-124.000,00
3148000	Zuweisungen u.Zusch.f.lauf.Zwecke v.übr.Bereichen	-647,18	0,00	0,00	0,00	0,00	0,00
3161000	Erträge aus d.Aufl. v.SoPo aus Inv.zuw.-u.zusch.	0,00	-2.700,00	-2.700,00	-7.400,00	-7.400,00	-7.400,00
3461530	Entgelte Früh-/Spätdienst	-5.722,50	-4.500,00	-4.200,00	-5.000,00	-5.500,00	-5.500,00
3461600	Kindergartenentgelte	-92.735,50	-90.000,00	-95.000,00	-120.000,00	-128.000,00	-128.000,00
3482200	Erstattungen v. Gemeinden (Regiekosten Kinderg.)	-520,00	0,00	-1.800,00	-1.800,00	-1.800,00	-1.800,00
4012100	Beschäftigungsentgelte Tarifbeschäftigte	358.473,49	396.000,00	463.200,00	631.200,00	713.700,00	728.000,00
4019000	Dienstaufwendungen sonstige Beschäftigte	4.127,54	4.000,00	6.000,00	8.000,00	8.000,00	8.000,00
4022000	Zusatzversorgung Beschäftigte (AG-Anteil)	25.217,84	29.700,00	34.800,00	47.400,00	53.800,00	54.900,00
4032000	Beiträge zur gesetzlichen Sozialversicherung	72.379,68	83.200,00	97.300,00	138.900,00	157.100,00	160.300,00
4041000	Beihilfen u. Unterstützungsl. Beamte/Arbeitnehmer	151,80	600,00	600,00	600,00	600,00	700,00
4071000	Zuf. zu Rückstellungen f.nicht in Anspr.gen.Urlaub	-732,22	0,00	0,00	0,00	0,00	0,00
4211100	Unterhaltung der Grundstücke und baulichen Anlagen	3.304,63	6.000,00	6.200,00	6.200,00	6.200,00	6.200,00
4211300	Unterh. baul. Anlagen Energieeinsparkonzept	0,00	600,00	600,00	700,00	700,00	700,00
4212400	Unterhaltung des sonst.unbewegl.Anlagevermögens	389,16	0,00	400,00	400,00	400,00	400,00
4221300	Rep., Ersatzteile, Ausrüstungsgeg. bew. Vermögen	338,84	600,00	600,00	600,00	600,00	600,00
4222100	Erwerb geringwertiger Vermögensgegenstände < 150 €	722,33	1.000,00	1.000,00	1.200,00	1.200,00	1.200,00
4241000	Bewirtschaftung der Grundstücke u.baul. Anlagen	15.870,39	12.000,00	12.000,00	14.400,00	14.400,00	14.400,00
4261100	Aus- und Fortbildung, Umschulung	1.140,00	500,00	1.000,00	1.200,00	1.200,00	1.200,00
4271100	Veranstaltungen, Feste, Messen	374,21	300,00	300,00	400,00	400,00	400,00
4271400	Getränke und Lebensmittel	875,59	900,00	1.000,00	1.200,00	1.200,00	1.200,00
4271500	Ehrungen, Jubiläen	49,55	0,00	100,00	100,00	100,00	100,00
4271900	sonstige Sachausgaben	3.139,10	4.300,00	4.300,00	5.200,00	5.200,00	5.200,00
4281040	Kauf v.Arzneim.,Verbandst.,sonst.Sanitätsmaterial	0,00	200,00	200,00	200,00	200,00	200,00
4291100	EDV- Systembetreuung	0,00	0,00	200,00	200,00	200,00	200,00
4312000	Zuw./Zuschüsse f. lfd. Zwecke Gem./Gem.verb.	3.432,00	3.500,00	2.500,00	2.500,00	2.500,00	2.500,00
4431100	Bürobedarf	187,94	300,00	300,00	300,00	300,00	300,00
4431110	Bücher und Zeitschriften	168,15	300,00	300,00	400,00	400,00	400,00
4431120	Post- und Fernmeldegebühren	1.026,47	1.000,00	1.000,00	1.200,00	1.200,00	1.200,00
4431200	Dienstreisen	12,60	100,00	100,00	100,00	100,00	100,00
4431300	Sachverständigen-, Gerichts- u.ähnliche Kosten	351,43	200,00	300,00	300,00	300,00	300,00
4711000	Abschreibungen immaterielles Vermögen / Sachverm.	0,00	12.800,00	13.400,00	33.500,00	33.800,00	34.100,00
4811000	Aufwendungen aus internen Leistungsbeziehungen	22.474,46	12.000,00	22.000,00	22.000,00	22.000,00	22.000,00

## Gemeinde Danndorf Haushaltsplan 2015

<b>Teilfinanzhaushalt Produkt 3651 Kindertagesstätten</b>							
Gemeinde Danndorf							
Nr.	Bezeichnung	Ergebnis 2013	Ansatz 2014	Ansatz 2015	Plan 2016	Plan 2017	Plan 2018
	<b>Einzahlungen aus laufender Verwaltungstätigkeit</b>						
02	Zuwendungen und allgemeine Umlagen	204.053,58	190.100,00	212.000,00	294.000,00	314.000,00	314.000,00
04	öffentlich-rechtliche Entgelte	250,00	0,00	0,00	0,00	0,00	0,00
05	privatrechtliche Entgelte	99.218,00	94.500,00	99.200,00	125.000,00	133.500,00	133.500,00
06	Kostenerstattungen und -umlagen	520,00	0,00	1.800,00	1.800,00	1.800,00	1.800,00
<b>10</b>	<b>= Summe der Einzahlungen lfd. Verwaltungstätigkeit</b>	<b>304.041,58</b>	<b>284.600,00</b>	<b>313.000,00</b>	<b>420.800,00</b>	<b>449.300,00</b>	<b>449.300,00</b>
	<b>Auszahlungen aus laufender Verwaltungstätigkeit</b>						
11	Auszahlungen für aktives Personal	460.314,32	513.500,00	601.900,00	826.100,00	933.200,00	951.900,00
13	Auszahlungen Sach-/Dienstleistungen/geringw. VG	22.389,33	28.300,00	29.900,00	34.300,00	34.300,00	34.300,00
16	sonstige haushaltswirksame Auszahlungen	3.432,00	3.500,00	2.500,00	2.500,00	2.500,00	2.500,00
<b>17</b>	<b>= Summe der Auszahlungen lfd. Verwaltungstätigkeit</b>	<b>486.135,65</b>	<b>545.300,00</b>	<b>634.300,00</b>	<b>862.900,00</b>	<b>970.000,00</b>	<b>988.700,00</b>
<b>18</b>	<b>= Saldo aus lfd. Verwaltungstätigkeit ( Zeile10-17)</b>	<b>-182.094,07</b>	<b>-260.700,00</b>	<b>-321.300,00</b>	<b>-442.100,00</b>	<b>-520.700,00</b>	<b>-539.400,00</b>
	<b>Einzahlungen für Investitionstätigkeit</b>						
19	Zuwendungen für Investitionstätigkeit	54.976,00	0,00	231.000,00	0,00	0,00	0,00
<b>24</b>	<b>= Summe der Einzahlungen Investitionstätigkeit</b>	<b>54.976,00</b>	<b>0,00</b>	<b>231.000,00</b>	<b>0,00</b>	<b>0,00</b>	<b>0,00</b>
	<b>Auszahlungen für Investitionstätigkeit</b>						
25	Erwerb von Grundstücken und Gebäuden	117.408,27	20.000,00	667.000,00	0,00	0,00	0,00
26	Baumaßnahmen	134.865,33	0,00	0,00	0,00	0,00	0,00
27	Erwerb von beweglichem Sachvermögen	18.012,17	4.000,00	88.000,00	1.500,00	1.500,00	1.500,00
<b>31</b>	<b>= Summe der Auszahlungen Investitionstätigkeit</b>	<b>270.285,77</b>	<b>24.000,00</b>	<b>755.000,00</b>	<b>1.500,00</b>	<b>1.500,00</b>	<b>1.500,00</b>
<b>32</b>	<b>Saldo aus Investitionstätigkeit (Zeile 24/31)</b>	<b>-215.309,77</b>	<b>-24.000,00</b>	<b>-524.000,00</b>	<b>-1.500,00</b>	<b>-1.500,00</b>	<b>-1.500,00</b>
<b>33</b>	<b>Finanzmittel-Überschuss/Fehlbetrag (Zeile 18+ 32)</b>	<b>-397.403,84</b>	<b>-284.700,00</b>	<b>-845.300,00</b>	<b>-443.600,00</b>	<b>-522.200,00</b>	<b>-540.900,00</b>
	<b>Ein-, Auszahlungen aus Finanzierungstätigkeit</b>						
<b>36</b>	<b>Saldo Finanzierungstätigkeit</b>	<b>0,00</b>	<b>0,00</b>	<b>0,00</b>	<b>0,00</b>	<b>0,00</b>	<b>0,00</b>
<b>37</b>	<b>Summe Zeile 33 + 36</b>	<b>-397.403,84</b>	<b>-284.700,00</b>	<b>-845.300,00</b>	<b>-443.600,00</b>	<b>-522.200,00</b>	<b>-540.900,00</b>

## Gemeinde Danndorf Haushaltsplan 2015

<b>Investitionen Produkt 3651 Kindertagesstätten</b>							
Gemeinde Danndorf							
Nr. Bezeichnung	Jahres- ergebnis 2013	Ansatz 2014	Ansatz 2015	Finanzplan 2016	Finanzplan 2017	Finanzplan 2018	
4-00-00001 diverse Anschaffungen Kindergarten	-220,75	-1.500,00	-3.000,00	-1.500,00	-1.500,00	-1.500,00	
19 Zuwendungen für Investitionstätigkeit	500,00						
27 Erwerb von beweglichem Sachvermögen	720,75	1.500,00	3.000,00	1.500,00	1.500,00	1.500,00	
4-12-00001 bauliche Erweiterung Kita Danndorf	-215.089,02						
19 Zuwendungen für Investitionstätigkeit	54.476,00						
25 Erwerb von Grundstücken und Gebäuden	117.408,27						
26 Baumaßnahmen	134.865,33						
27 Erwerb von beweglichem Sachvermögen	17.291,42						
4-14-00002 Industriegeschirrspüler Kita		-2.500,00					
27 Erwerb von beweglichem Sachvermögen		2.500,00					
4-14-00003 Heizung Kita Danndorf		-20.000,00					
25 Erwerb von Grundstücken und Gebäuden		20.000,00					
4-15-00001 Gartenhaus Kita Danndorf			-2.000,00				
25 Erwerb von Grundstücken und Gebäuden			2.000,00				
4-15-00002 Krippenbau Kita Danndorf			-519.000,00				
19 Zuwendungen für Investitionstätigkeit			231.000,00				
25 Erwerb von Grundstücken und Gebäuden			665.000,00				
27 Erwerb von beweglichem Sachvermögen			85.000,00				



## Gemeinde Danndorf Haushaltsplan 2015

<b>Teilergebnishaushalt 1.4 Liegenschaften</b>							
Gemeinde Danndorf							
Nr.	Bezeichnung	Ergebnis 2013	Ansatz 2014	Ansatz 2015	Plan 2016	Plan 2017	Plan 2018
06	privatrechtliche Entgelte	14.108,33	9.300,00	9.400,00	9.400,00	9.400,00	9.400,00
07	Kostenerstattungen u. Kostenumlagen	0,00	100,00	100,00	100,00	100,00	100,00
<b>12</b>	<b>= Summe ordentliche Erträge</b>	<b>14.108,33</b>	<b>9.400,00</b>	<b>9.500,00</b>	<b>9.500,00</b>	<b>9.500,00</b>	<b>9.500,00</b>
15	Aufwendungen für Sach-/Dienstleistungen	35.353,05	13.400,00	41.300,00	23.800,00	23.800,00	23.800,00
16	Abschreibungen	0,00	8.700,00	8.700,00	8.700,00	8.700,00	8.700,00
<b>20</b>	<b>= Summe ordentliche Aufwendungen</b>	<b>35.353,05</b>	<b>22.100,00</b>	<b>50.000,00</b>	<b>32.500,00</b>	<b>32.500,00</b>	<b>32.500,00</b>
<b>21</b>	<b>Ordentliches Ergebnis (Zeile 12 u .20)</b>	<b>-21.244,72</b>	<b>-12.700,00</b>	<b>-40.500,00</b>	<b>-23.000,00</b>	<b>-23.000,00</b>	<b>-23.000,00</b>
22	außerordentliche Erträge	0,00	0,00	0,00	0,00	0,00	0,00
23	außerordentliche Aufwendungen	0,00	0,00	0,00	0,00	0,00	0,00
<b>24</b>	<b>außerordentliches Ergebnis (Zeile 22-23)</b>	<b>0,00</b>	<b>0,00</b>	<b>0,00</b>	<b>0,00</b>	<b>0,00</b>	<b>0,00</b>
<b>25</b>	<b>Jahresergebnis:</b>	<b>-21.244,72</b>	<b>-12.700,00</b>	<b>-40.500,00</b>	<b>-23.000,00</b>	<b>-23.000,00</b>	<b>-23.000,00</b>
26	Erträge aus Internen Leistungsbeziehungen	0,00	0,00	0,00	0,00	0,00	0,00
27	Aufwendungen aus Internen Leistungsbeziehungen	362,34	3.500,00	300,00	300,00	300,00	300,00
<b>28</b>	<b>Saldo aus internen Leistungsbeziehungen</b>	<b>-362,34</b>	<b>-3.500,00</b>	<b>-300,00</b>	<b>-300,00</b>	<b>-300,00</b>	<b>-300,00</b>
<b>29</b>	<b>Ergebnis unter Berücksichtigung der internen Leistungsbeziehungen</b>	<b>-21.607,06</b>	<b>-16.200,00</b>	<b>-40.800,00</b>	<b>-23.300,00</b>	<b>-23.300,00</b>	<b>-23.300,00</b>

## Gemeinde Danndorf Haushaltsplan 2015

<b>Teilfinanzhaushalt 1.4 Liegenschaften</b>							
Gemeinde Danndorf							
Nr.	Bezeichnung	Ergebnis 2013	Ansatz 2014	Ansatz 2015	Plan 2016	Plan 2017	Plan 2018
	<b>Einzahlungen aus laufender Verwaltungstätigkeit</b>						
05	privatrechtliche Entgelte	21.332,18	9.300,00	9.400,00	9.400,00	9.400,00	9.400,00
06	Kostenerstattungen und -umlagen	156,48	100,00	100,00	100,00	100,00	100,00
<b>10</b>	<b>= Summe der Einzahlungen lfd. Verwaltungstätigkeit</b>	<b>21.488,66</b>	<b>9.400,00</b>	<b>9.500,00</b>	<b>9.500,00</b>	<b>9.500,00</b>	<b>9.500,00</b>
	<b>Auszahlungen aus laufender Verwaltungstätigkeit</b>						
13	Auszahlungen Sach-/Dienstleistungen/geringw. VG	43.199,76	13.400,00	41.300,00	23.800,00	23.800,00	23.800,00
<b>17</b>	<b>= Summe der Auszahlungen lfd. Verwaltungstätigkeit</b>	<b>43.199,76</b>	<b>13.400,00</b>	<b>41.300,00</b>	<b>23.800,00</b>	<b>23.800,00</b>	<b>23.800,00</b>
<b>18</b>	<b>= Saldo aus lfd. Verwaltungstätigkeit ( Zeile10-17)</b>	<b>-21.711,10</b>	<b>-4.000,00</b>	<b>-31.800,00</b>	<b>-14.300,00</b>	<b>-14.300,00</b>	<b>-14.300,00</b>
	<b>Einzahlungen für Investitionstätigkeit</b>						
<b>24</b>	<b>= Summe der Einzahlungen Investitionstätigkeit</b>	<b>0,00</b>	<b>0,00</b>	<b>0,00</b>	<b>0,00</b>	<b>0,00</b>	<b>0,00</b>
	<b>Auszahlungen für Investitionstätigkeit</b>						
25	Erwerb von Grundstücken und Gebäuden	0,00	25.000,00	0,00	0,00	0,00	0,00
27	Erwerb von beweglichem Sachvermögen	0,00	6.000,00	0,00	0,00	0,00	0,00
<b>31</b>	<b>= Summe der Auszahlungen Investitionstätigkeit</b>	<b>0,00</b>	<b>31.000,00</b>	<b>0,00</b>	<b>0,00</b>	<b>0,00</b>	<b>0,00</b>
<b>32</b>	<b>Saldo aus Investitionstätigkeit (Zeile 24/31)</b>	<b>0,00</b>	<b>-31.000,00</b>	<b>0,00</b>	<b>0,00</b>	<b>0,00</b>	<b>0,00</b>
<b>33</b>	<b>Finanzmittel-Überschuss/Fehlbetrag (Zeile 18+ 32)</b>	<b>-21.711,10</b>	<b>-35.000,00</b>	<b>-31.800,00</b>	<b>-14.300,00</b>	<b>-14.300,00</b>	<b>-14.300,00</b>
	<b>Ein-, Auszahlungen aus Finanzierungstätigkeit</b>						
<b>36</b>	<b>Saldo Finanzierungstätigkeit</b>	<b>0,00</b>	<b>0,00</b>	<b>0,00</b>	<b>0,00</b>	<b>0,00</b>	<b>0,00</b>
<b>37</b>	<b>Summe Zeile 33 + 36</b>	<b>-21.711,10</b>	<b>-35.000,00</b>	<b>-31.800,00</b>	<b>-14.300,00</b>	<b>-14.300,00</b>	<b>-14.300,00</b>

## Gemeinde Danndorf Haushaltsplan 2015

### Produktbeschreibung Produkt 1118 Grundstücks- und Gebäudemanagement

Gemeinde Danndorf

<b>Produktbereich</b>	11	Innere Verwaltung
<b>Produktgruppe</b>	111	Verwaltungssteuerung und -service
<b>Produkt</b>	1118	Grundstücks- und Gebäudemanagement

#### Kurzbeschreibung

##### 111810 Gebäude- und Liegenschaften

- Leistungen nach HOAI, Technische Beratung und Unterstützung
- Betreuung Baumaßnahmen, Grundstücks- und Gebäudeunterhaltung
- Energiemanagement
- Liegenschaftsnachweis, Grundbuchsachen, Notarielle Vertragsabwicklung (Ankauf, Verkauf, Tausch)
- Grundstücks- und Gebäudebewirtschaftung
- Versicherung
- Miete, Pacht, Leihe
- Energieabrechnung

#### Auftragsgrundlage

##### 111810 Gebäude- und Liegenschaften

BGB, HK-VO, BK-VO

**Verantwortlich:** Fachbereichsleiter I

#### Zielgruppe

##### 111810 Gebäude- und Liegenschaften

Mieter und Pächter, Käufer und Verkäufer, Grundstückseigentümer, Verwaltung

#### Allgemeine Ziele

##### 111810 Gebäude- und Liegenschaften

- kaufmännische und rechtliche Bewirtschaftung von kommunalen Grundstücken und Gebäuden

#### Kennzahlen

##### 111810 Gebäude- und Liegenschaften

- Leerwohnungen/ Wohnungen gesamt
- Vermietete Wohnungen/ Wohnungen gesamt
- zu bewirtschaftende Wohnfläche/ Bewirtschaftungskosten
- Anzahl verpachteter Objekte
- Anzahl Garagen, Wohneinheiten, Gesamtwohnfläche, Gewerbefläche
- Anzahl Baugrundstücke
- Anzahl Gebäude
- zu bewirtschaftende Wohnfläche
- Bewirtschaftungskosten

## Gemeinde Danndorf Haushaltsplan 2015

<b>Teilergebnishaushalt Produkt 1118 Grundstücks- und Gebäudemanagement</b>							
Gemeinde Danndorf							
Nr.	Bezeichnung	Ergebnis 2013	Ansatz 2014	Ansatz 2015	Plan 2016	Plan 2017	Plan 2018
06	privatrechtliche Entgelte	14.108,33	9.300,00	9.400,00	9.400,00	9.400,00	9.400,00
07	Kostenerstattungen u. Kostenumlagen	0,00	100,00	100,00	100,00	100,00	100,00
<b>12</b>	<b>= Summe ordentliche Erträge</b>	<b>14.108,33</b>	<b>9.400,00</b>	<b>9.500,00</b>	<b>9.500,00</b>	<b>9.500,00</b>	<b>9.500,00</b>
15	Aufwendungen für Sach-/Dienstleistungen	35.353,05	13.400,00	41.300,00	23.800,00	23.800,00	23.800,00
16	Abschreibungen	0,00	8.700,00	8.700,00	8.700,00	8.700,00	8.700,00
<b>20</b>	<b>= Summe ordentliche Aufwendungen</b>	<b>35.353,05</b>	<b>22.100,00</b>	<b>50.000,00</b>	<b>32.500,00</b>	<b>32.500,00</b>	<b>32.500,00</b>
<b>21</b>	<b>Ordentliches Ergebnis (Zeile 12 u .20)</b>	<b>-21.244,72</b>	<b>-12.700,00</b>	<b>-40.500,00</b>	<b>-23.000,00</b>	<b>-23.000,00</b>	<b>-23.000,00</b>
22	außerordentliche Erträge	0,00	0,00	0,00	0,00	0,00	0,00
23	außerordentliche Aufwendungen	0,00	0,00	0,00	0,00	0,00	0,00
<b>24</b>	<b>außerordentliches Ergebnis (Zeile 22-23)</b>	<b>0,00</b>	<b>0,00</b>	<b>0,00</b>	<b>0,00</b>	<b>0,00</b>	<b>0,00</b>
<b>25</b>	<b>Jahresergebnis:</b>	<b>-21.244,72</b>	<b>-12.700,00</b>	<b>-40.500,00</b>	<b>-23.000,00</b>	<b>-23.000,00</b>	<b>-23.000,00</b>
26	Erträge aus Internen Leistungsbeziehungen	0,00	0,00	0,00	0,00	0,00	0,00
27	Aufwendungen aus Internen Leistungsbeziehungen	362,34	3.500,00	300,00	300,00	300,00	300,00
<b>28</b>	<b>Saldo aus internen Leistungsbeziehungen</b>	<b>-362,34</b>	<b>-3.500,00</b>	<b>-300,00</b>	<b>-300,00</b>	<b>-300,00</b>	<b>-300,00</b>
<b>29</b>	<b>Ergebnis unter Berücksichtigung der internen Leistungsbeziehungen</b>	<b>-21.607,06</b>	<b>-16.200,00</b>	<b>-40.800,00</b>	<b>-23.300,00</b>	<b>-23.300,00</b>	<b>-23.300,00</b>

## Gemeinde Danndorf Haushaltsplan 2015

### Teilergebnishaushalt Produkt 1118 Grundstücks- und Gebäudemanagement

Gemeinde Danndorf

Nr.	Bezeichnung	Ergebnis 2013	Ansatz 2014	Ansatz 2015	Plan 2016	Plan 2017	Plan 2018
3411100	Mieten und Pachten	-5.469,58	-800,00	-800,00	-800,00	-800,00	-800,00
3411300	Mieten und NK KWG	-8.638,75	-8.500,00	-8.600,00	-8.600,00	-8.600,00	-8.600,00
3488000	Erstattungen von übrigen Bereichen	0,00	-100,00	-100,00	-100,00	-100,00	-100,00
4211100	Unterhaltung der Grundstücke und baulichen Anlagen	15.914,11	500,00	500,00	500,00	500,00	500,00
4211200	Unterh. d. Grdst. u. baul. Anlagen Sanierungen	0,00	0,00	17.500,00	0,00	0,00	0,00
4211400	Bewirtschaftungskosten KWG	12.447,86	7.500,00	14.500,00	14.500,00	14.500,00	14.500,00
4211500	umlagefähige Kosten KWG	3.449,76	3.300,00	3.500,00	3.500,00	3.500,00	3.500,00
4212400	Unterhaltung des sonst.unbewegl.Anlagevermögens	8,57	0,00	2.500,00	2.500,00	2.500,00	2.500,00
4221300	Rep., Ersatzteile, Ausrüstungsgeg. bew. Vermögen	142,18	0,00	100,00	100,00	100,00	100,00
4211400	Bewirtschaftungskosten KWG	12.447,86	7.500,00	14.500,00	14.500,00	14.500,00	14.500,00
4211500	umlagefähige Kosten KWG	3.449,76	3.300,00	3.500,00	3.500,00	3.500,00	3.500,00
4222100	Erwerb geringwertiger Vermögensgegenstände < 150 €	83,89	100,00	200,00	200,00	200,00	200,00
4241000	Bewirtschaftung der Grundstücke u.baul. Anlagen	3.114,84	1.500,00	2.000,00	2.000,00	2.000,00	2.000,00
4271900	sonstige Sachausgaben	67,60	100,00	100,00	100,00	100,00	100,00
4291900	Aufwendungen für sonstige Dienstleistungen	0,00	100,00	100,00	100,00	100,00	100,00
4431300	Sachverständigen-, Gerichts- u.ähnliche Kosten	124,24	300,00	300,00	300,00	300,00	300,00
4711000	Abschreibungen immaterielles Vermögen / Sachverm.	0,00	8.700,00	8.700,00	8.700,00	8.700,00	8.700,00
4811000	Aufwendungen aus internen Leistungsbeziehungen	362,34	3.500,00	300,00	300,00	300,00	300,00

## Gemeinde Danndorf Haushaltsplan 2015

<b>Teilfinanzhaushalt Produkt 1118 Grundstücks- und Gebäudemanagement</b>							
Gemeinde Danndorf							
Nr.	Bezeichnung	Ergebnis 2013	Ansatz 2014	Ansatz 2015	Plan 2016	Plan 2017	Plan 2018
	<b>Einzahlungen aus laufender Verwaltungstätigkeit</b>						
05	privatrechtliche Entgelte	21.332,18	9.300,00	9.400,00	9.400,00	9.400,00	9.400,00
06	Kostenerstattungen und -umlagen	156,48	100,00	100,00	100,00	100,00	100,00
<b>10</b>	<b>= Summe der Einzahlungen lfd. Verwaltungstätigkeit</b>	<b>21.488,66</b>	<b>9.400,00</b>	<b>9.500,00</b>	<b>9.500,00</b>	<b>9.500,00</b>	<b>9.500,00</b>
	<b>Auszahlungen aus laufender Verwaltungstätigkeit</b>						
13	Auszahlungen Sach-/Dienstleistungen/geringw. VG	43.199,76	13.400,00	41.300,00	23.800,00	23.800,00	23.800,00
<b>17</b>	<b>= Summe der Auszahlungen lfd. Verwaltungstätigkeit</b>	<b>43.199,76</b>	<b>13.400,00</b>	<b>41.300,00</b>	<b>23.800,00</b>	<b>23.800,00</b>	<b>23.800,00</b>
<b>18</b>	<b>= Saldo aus lfd. Verwaltungstätigkeit ( Zeile10-17)</b>	<b>-21.711,10</b>	<b>-4.000,00</b>	<b>-31.800,00</b>	<b>-14.300,00</b>	<b>-14.300,00</b>	<b>-14.300,00</b>
	<b>Einzahlungen für Investitionstätigkeit</b>						
<b>24</b>	<b>= Summe der Einzahlungen Investitionstätigkeit</b>	<b>0,00</b>	<b>0,00</b>	<b>0,00</b>	<b>0,00</b>	<b>0,00</b>	<b>0,00</b>
	<b>Auszahlungen für Investitionstätigkeit</b>						
25	Erwerb von Grundstücken und Gebäuden	0,00	25.000,00	0,00	0,00	0,00	0,00
27	Erwerb von beweglichem Sachvermögen	0,00	6.000,00	0,00	0,00	0,00	0,00
<b>31</b>	<b>= Summe der Auszahlungen Investitionstätigkeit</b>	<b>0,00</b>	<b>31.000,00</b>	<b>0,00</b>	<b>0,00</b>	<b>0,00</b>	<b>0,00</b>
<b>32</b>	<b>Saldo aus Investitionstätigkeit (Zeile 24/31)</b>	<b>0,00</b>	<b>-31.000,00</b>	<b>0,00</b>	<b>0,00</b>	<b>0,00</b>	<b>0,00</b>
<b>33</b>	<b>Finanzmittel-Überschuss/Fehlbetrag (Zeile 18+ 32)</b>	<b>-21.711,10</b>	<b>-35.000,00</b>	<b>-31.800,00</b>	<b>-14.300,00</b>	<b>-14.300,00</b>	<b>-14.300,00</b>
	<b>Ein-, Auszahlungen aus Finanzierungstätigkeit</b>						
<b>36</b>	<b>Saldo Finanzierungstätigkeit</b>	<b>0,00</b>	<b>0,00</b>	<b>0,00</b>	<b>0,00</b>	<b>0,00</b>	<b>0,00</b>
<b>37</b>	<b>Summe Zeile 33 + 36</b>	<b>-21.711,10</b>	<b>-35.000,00</b>	<b>-31.800,00</b>	<b>-14.300,00</b>	<b>-14.300,00</b>	<b>-14.300,00</b>

## Gemeinde Danndorf Haushaltsplan 2015

### Investitionen Produkt 1118 Grundstücks- und Gebäudemanagement

Gemeinde Danndorf

Nr. Bezeichnung	Jahres- ergebnis 2013	Ansatz 2014	Ansatz 2015	Finanzplan 2016	Finanzplan 2017	Finanzplan 2018	
4-13-00001 WLAN-Ausstattung Gemeindehaus		-6.000,00					
27 Erwerb von beweglichem Sachvermögen		6.000,00					
4-14-00004 Erwerb Grundstück Saakuhle		-25.000,00					
25 Erwerb von Grundstücken und Gebäuden		25.000,00					

## Gemeinde Danndorf Haushaltsplan 2015

<b>Teilergebnishaushalt FB II Bürgerdienste</b>							
Gemeinde Danndorf							
Nr.	Bezeichnung	Ergebnis 2013	Ansatz 2014	Ansatz 2015	Plan 2016	Plan 2017	Plan 2018
06	privatrechtliche Entgelte	-50,00	800,00	100,00	100,00	100,00	100,00
<b>12</b>	<b>= Summe ordentliche Erträge</b>	<b>-50,00</b>	<b>800,00</b>	<b>100,00</b>	<b>100,00</b>	<b>100,00</b>	<b>100,00</b>
15	Aufwendungen für Sach-/Dienstleistungen	3.222,45	7.500,00	9.300,00	9.300,00	9.300,00	9.300,00
16	Abschreibungen	0,00	4.800,00	6.200,00	6.200,00	6.200,00	6.200,00
18	Transferaufwendungen	11.025,50	16.200,00	13.600,00	13.600,00	13.600,00	13.600,00
<b>20</b>	<b>= Summe ordentliche Aufwendungen</b>	<b>14.247,95</b>	<b>28.500,00</b>	<b>29.100,00</b>	<b>29.100,00</b>	<b>29.100,00</b>	<b>29.100,00</b>
<b>21</b>	<b>Ordentliches Ergebnis (Zeile 12 u .20)</b>	<b>-14.297,95</b>	<b>-27.700,00</b>	<b>-29.000,00</b>	<b>-29.000,00</b>	<b>-29.000,00</b>	<b>-29.000,00</b>
22	außerordentliche Erträge	0,00	0,00	0,00	0,00	0,00	0,00
23	außerordentliche Aufwendungen	0,00	0,00	0,00	0,00	0,00	0,00
<b>24</b>	<b>außerordentliches Ergebnis (Zeile 22-23)</b>	<b>0,00</b>	<b>0,00</b>	<b>0,00</b>	<b>0,00</b>	<b>0,00</b>	<b>0,00</b>
<b>25</b>	<b>Jahresergebnis:</b>	<b>-14.297,95</b>	<b>-27.700,00</b>	<b>-29.000,00</b>	<b>-29.000,00</b>	<b>-29.000,00</b>	<b>-29.000,00</b>
26	Erträge aus Internen Leistungsbeziehungen	0,00	0,00	0,00	0,00	0,00	0,00
27	Aufwendungen aus Internen Leistungsbeziehungen	8.718,73	11.400,00	9.000,00	9.000,00	9.000,00	9.000,00
<b>28</b>	<b>Saldo aus internen Leistungsbeziehungen</b>	<b>-8.718,73</b>	<b>-11.400,00</b>	<b>-9.000,00</b>	<b>-9.000,00</b>	<b>-9.000,00</b>	<b>-9.000,00</b>
<b>29</b>	<b>Ergebnis unter Berücksichtigung der internen Leistungsbeziehungen</b>	<b>-23.016,68</b>	<b>-39.100,00</b>	<b>-38.000,00</b>	<b>-38.000,00</b>	<b>-38.000,00</b>	<b>-38.000,00</b>



## Gemeinde Danndorf Haushaltsplan 2015

<b>Teilfinanzhaushalt FB II Bürgerdienste</b>							
Gemeinde Danndorf							
Nr.	Bezeichnung	Ergebnis 2013	Ansatz 2014	Ansatz 2015	Plan 2016	Plan 2017	Plan 2018
	<b>Einzahlungen aus laufender Verwaltungstätigkeit</b>						
05	privatrechtliche Entgelte	0,00	800,00	100,00	100,00	100,00	100,00
<b>10</b>	<b>= Summe der Einzahlungen lfd. Verwaltungstätigkeit</b>	<b>0,00</b>	<b>800,00</b>	<b>100,00</b>	<b>100,00</b>	<b>100,00</b>	<b>100,00</b>
	<b>Auszahlungen aus laufender Verwaltungstätigkeit</b>						
13	Auszahlungen Sach-/Dienstleistungen/geringw. VG	4.807,79	7.500,00	9.300,00	9.300,00	9.300,00	9.300,00
15	Transferauszahlungen	11.025,50	16.200,00	13.600,00	13.600,00	13.600,00	13.600,00
<b>17</b>	<b>= Summe der Auszahlungen lfd. Verwaltungstätigkeit</b>	<b>15.833,29</b>	<b>23.700,00</b>	<b>22.900,00</b>	<b>22.900,00</b>	<b>22.900,00</b>	<b>22.900,00</b>
<b>18</b>	<b>= Saldo aus lfd. Verwaltungstätigkeit ( Zeile10-17)</b>	<b>-15.833,29</b>	<b>-22.900,00</b>	<b>-22.800,00</b>	<b>-22.800,00</b>	<b>-22.800,00</b>	<b>-22.800,00</b>
	<b>Einzahlungen für Investitionstätigkeit</b>						
<b>24</b>	<b>= Summe der Einzahlungen Investitionstätigkeit</b>	<b>0,00</b>	<b>0,00</b>	<b>0,00</b>	<b>0,00</b>	<b>0,00</b>	<b>0,00</b>
	<b>Auszahlungen für Investitionstätigkeit</b>						
27	Erwerb von beweglichem Sachvermögen	0,00	1.000,00	11.000,00	1.000,00	1.000,00	1.000,00
<b>31</b>	<b>= Summe der Auszahlungen Investitionstätigkeit</b>	<b>0,00</b>	<b>1.000,00</b>	<b>11.000,00</b>	<b>1.000,00</b>	<b>1.000,00</b>	<b>1.000,00</b>
<b>32</b>	<b>Saldo aus Investitionstätigkeit (Zeile 24/31)</b>	<b>0,00</b>	<b>-1.000,00</b>	<b>-11.000,00</b>	<b>-1.000,00</b>	<b>-1.000,00</b>	<b>-1.000,00</b>
<b>33</b>	<b>Finanzmittel-Überschuss/Fehlbetrag (Zeile 18+ 32)</b>	<b>-15.833,29</b>	<b>-23.900,00</b>	<b>-33.800,00</b>	<b>-23.800,00</b>	<b>-23.800,00</b>	<b>-23.800,00</b>
	<b>Ein-, Auszahlungen aus Finanzierungstätigkeit</b>						
<b>36</b>	<b>Saldo Finanzierungstätigkeit</b>	<b>0,00</b>	<b>0,00</b>	<b>0,00</b>	<b>0,00</b>	<b>0,00</b>	<b>0,00</b>
<b>37</b>	<b>Summe Zeile 33 + 36</b>	<b>-15.833,29</b>	<b>-23.900,00</b>	<b>-33.800,00</b>	<b>-23.800,00</b>	<b>-23.800,00</b>	<b>-23.800,00</b>

## Gemeinde Danndorf Haushaltsplan 2015

<b>Teilergebnishaushalt 2.3 Jugend, Soziales und Sport</b>							
Gemeinde Danndorf							
Nr.	Bezeichnung	Ergebnis 2013	Ansatz 2014	Ansatz 2015	Plan 2016	Plan 2017	Plan 2018
06	privatrechtliche Entgelte	-50,00	800,00	100,00	100,00	100,00	100,00
<b>12</b>	<b>= Summe ordentliche Erträge</b>	<b>-50,00</b>	<b>800,00</b>	<b>100,00</b>	<b>100,00</b>	<b>100,00</b>	<b>100,00</b>
15	Aufwendungen für Sach-/Dienstleistungen	3.222,45	7.500,00	9.300,00	9.300,00	9.300,00	9.300,00
16	Abschreibungen	0,00	4.800,00	6.200,00	6.200,00	6.200,00	6.200,00
18	Transferaufwendungen	11.025,50	16.200,00	13.600,00	13.600,00	13.600,00	13.600,00
<b>20</b>	<b>= Summe ordentliche Aufwendungen</b>	<b>14.247,95</b>	<b>28.500,00</b>	<b>29.100,00</b>	<b>29.100,00</b>	<b>29.100,00</b>	<b>29.100,00</b>
<b>21</b>	<b>Ordentliches Ergebnis (Zeile 12 u .20)</b>	<b>-14.297,95</b>	<b>-27.700,00</b>	<b>-29.000,00</b>	<b>-29.000,00</b>	<b>-29.000,00</b>	<b>-29.000,00</b>
22	außerordentliche Erträge	0,00	0,00	0,00	0,00	0,00	0,00
23	außerordentliche Aufwendungen	0,00	0,00	0,00	0,00	0,00	0,00
<b>24</b>	<b>außerordentliches Ergebnis (Zeile 22-23)</b>	<b>0,00</b>	<b>0,00</b>	<b>0,00</b>	<b>0,00</b>	<b>0,00</b>	<b>0,00</b>
<b>25</b>	<b>Jahresergebnis:</b>	<b>-14.297,95</b>	<b>-27.700,00</b>	<b>-29.000,00</b>	<b>-29.000,00</b>	<b>-29.000,00</b>	<b>-29.000,00</b>
26	Erträge aus Internen Leistungsbeziehungen	0,00	0,00	0,00	0,00	0,00	0,00
27	Aufwendungen aus Internen Leistungsbeziehungen	8.718,73	11.400,00	9.000,00	9.000,00	9.000,00	9.000,00
<b>28</b>	<b>Saldo aus internen Leistungsbeziehungen</b>	<b>-8.718,73</b>	<b>-11.400,00</b>	<b>-9.000,00</b>	<b>-9.000,00</b>	<b>-9.000,00</b>	<b>-9.000,00</b>
<b>29</b>	<b>Ergebnis unter Berücksichtigung der internen Leistungsbeziehungen</b>	<b>-23.016,68</b>	<b>-39.100,00</b>	<b>-38.000,00</b>	<b>-38.000,00</b>	<b>-38.000,00</b>	<b>-38.000,00</b>

## Gemeinde Danndorf Haushaltsplan 2015

<b>Teilfinanzhaushalt 2.3 Jugend, Soziales und Sport</b>							
Gemeinde Danndorf							
Nr.	Bezeichnung	Ergebnis 2013	Ansatz 2014	Ansatz 2015	Plan 2016	Plan 2017	Plan 2018
	<b>Einzahlungen aus laufender Verwaltungstätigkeit</b>						
05	privatrechtliche Entgelte	0,00	800,00	100,00	100,00	100,00	100,00
<b>10</b>	<b>= Summe der Einzahlungen lfd. Verwaltungstätigkeit</b>	<b>0,00</b>	<b>800,00</b>	<b>100,00</b>	<b>100,00</b>	<b>100,00</b>	<b>100,00</b>
	<b>Auszahlungen aus laufender Verwaltungstätigkeit</b>						
13	Auszahlungen Sach-/Dienstleistungen/geringw. VG	4.807,79	7.500,00	9.300,00	9.300,00	9.300,00	9.300,00
15	Transferauszahlungen	11.025,50	16.200,00	13.600,00	13.600,00	13.600,00	13.600,00
<b>17</b>	<b>= Summe der Auszahlungen lfd. Verwaltungstätigkeit</b>	<b>15.833,29</b>	<b>23.700,00</b>	<b>22.900,00</b>	<b>22.900,00</b>	<b>22.900,00</b>	<b>22.900,00</b>
<b>18</b>	<b>= Saldo aus lfd. Verwaltungstätigkeit ( Zeile10-17)</b>	<b>-15.833,29</b>	<b>-22.900,00</b>	<b>-22.800,00</b>	<b>-22.800,00</b>	<b>-22.800,00</b>	<b>-22.800,00</b>
	<b>Einzahlungen für Investitionstätigkeit</b>						
<b>24</b>	<b>= Summe der Einzahlungen Investitionstätigkeit</b>	<b>0,00</b>	<b>0,00</b>	<b>0,00</b>	<b>0,00</b>	<b>0,00</b>	<b>0,00</b>
	<b>Auszahlungen für Investitionstätigkeit</b>						
27	Erwerb von beweglichem Sachvermögen	0,00	1.000,00	11.000,00	1.000,00	1.000,00	1.000,00
<b>31</b>	<b>= Summe der Auszahlungen Investitionstätigkeit</b>	<b>0,00</b>	<b>1.000,00</b>	<b>11.000,00</b>	<b>1.000,00</b>	<b>1.000,00</b>	<b>1.000,00</b>
<b>32</b>	<b>Saldo aus Investitionstätigkeit (Zeile 24/31)</b>	<b>0,00</b>	<b>-1.000,00</b>	<b>-11.000,00</b>	<b>-1.000,00</b>	<b>-1.000,00</b>	<b>-1.000,00</b>
<b>33</b>	<b>Finanzmittel-Überschuss/Fehlbetrag (Zeile 18+ 32)</b>	<b>-15.833,29</b>	<b>-23.900,00</b>	<b>-33.800,00</b>	<b>-23.800,00</b>	<b>-23.800,00</b>	<b>-23.800,00</b>
	<b>Ein-, Auszahlungen aus Finanzierungstätigkeit</b>						
<b>36</b>	<b>Saldo Finanzierungstätigkeit</b>	<b>0,00</b>	<b>0,00</b>	<b>0,00</b>	<b>0,00</b>	<b>0,00</b>	<b>0,00</b>
<b>37</b>	<b>Summe Zeile 33 + 36</b>	<b>-15.833,29</b>	<b>-23.900,00</b>	<b>-33.800,00</b>	<b>-23.800,00</b>	<b>-23.800,00</b>	<b>-23.800,00</b>

## Gemeinde Danndorf Haushaltsplan 2015

### Produktbeschreibung Produkt 2621 Musikpflege und -förderung

Gemeinde Danndorf

<b>Produktbereich</b>	26	Kultur und Wissenschaft
<b>Produktgruppe</b>	262	Musikpflege
<b>Produkt</b>	2621	Musikpflege und -förderung

#### Kurzbeschreibung

##### 262110 Musikalische Veranstaltung

- Förderung Chöre, Spielmannszug, Veranstaltungen

**Verantwortlich:** Fachbereichsleiter II

#### Zielgruppe

##### 262110 Musikalische Veranstaltung

Einwohner, Gäste/Touristen

#### Allgemeine Ziele

##### 261110 Musikalische Veranstaltung

- Attraktivität der Gemeinde steigern

#### Kennzahlen

##### 262110 Musikalische Veranstaltung

- Anzahl der Aufführungen
- Durchschnittliche Besucherzahl je Aufführung
- Durchschnittliche Personalkosten je Aufführung
- Durchschnittliche Sachkosten je Aufführung
- Durchschnittlicher Zuschussbedarf je Besucher

## Gemeinde Danndorf Haushaltsplan 2015

<b>Teilergebnishaushalt Produkt 2621 Musikpflege und -förderung</b>							
Gemeinde Danndorf							
Nr.	Bezeichnung	Ergebnis 2013	Ansatz 2014	Ansatz 2015	Plan 2016	Plan 2017	Plan 2018
<b>12</b>	<b>= Summe ordentliche Erträge</b>	<b>0,00</b>	<b>0,00</b>	<b>0,00</b>	<b>0,00</b>	<b>0,00</b>	<b>0,00</b>
18	Transferaufwendungen	400,00	400,00	400,00	400,00	400,00	400,00
<b>20</b>	<b>= Summe ordentliche Aufwendungen</b>	<b>400,00</b>	<b>400,00</b>	<b>400,00</b>	<b>400,00</b>	<b>400,00</b>	<b>400,00</b>
<b>21</b>	<b>Ordentliches Ergebnis (Zeile 12 u .20)</b>	<b>-400,00</b>	<b>-400,00</b>	<b>-400,00</b>	<b>-400,00</b>	<b>-400,00</b>	<b>-400,00</b>
22	außerordentliche Erträge	0,00	0,00	0,00	0,00	0,00	0,00
23	außerordentliche Aufwendungen	0,00	0,00	0,00	0,00	0,00	0,00
<b>24</b>	<b>außerordentliches Ergebnis (Zeile 22-23)</b>	<b>0,00</b>	<b>0,00</b>	<b>0,00</b>	<b>0,00</b>	<b>0,00</b>	<b>0,00</b>
<b>25</b>	<b>Jahresergebnis:</b>	<b>-400,00</b>	<b>-400,00</b>	<b>-400,00</b>	<b>-400,00</b>	<b>-400,00</b>	<b>-400,00</b>
26	Erträge aus Internen Leistungsbeziehungen	0,00	0,00	0,00	0,00	0,00	0,00
27	Aufwendungen aus Internen Leistungsbeziehungen	0,00	0,00	0,00	0,00	0,00	0,00
<b>28</b>	<b>Saldo aus internen Leistungsbeziehungen</b>	<b>0,00</b>	<b>0,00</b>	<b>0,00</b>	<b>0,00</b>	<b>0,00</b>	<b>0,00</b>
<b>29</b>	<b>Ergebnis unter Berücksichtigung der internen Leistungsbeziehungen</b>	<b>-400,00</b>	<b>-400,00</b>	<b>-400,00</b>	<b>-400,00</b>	<b>-400,00</b>	<b>-400,00</b>

## Gemeinde Danndorf Haushaltsplan 2015

### Teilergebnishaushalt Produkt 2621 Musikpflege und -förderung

Gemeinde Danndorf

Nr.	Bezeichnung	Ergebnis 2013	Ansatz 2014	Ansatz 2015	Plan 2016	Plan 2017	Plan 2018
4318000	Zuw. / Zusch. lfd. Zwecke an übrige Bereiche	400,00	400,00	400,00	400,00	400,00	400,00

## Gemeinde Danndorf Haushaltsplan 2015

<b>Teilfinanzhaushalt Produkt 2621 Musikpflege und -förderung</b>							
Gemeinde Danndorf							
Nr.	Bezeichnung	Ergebnis 2013	Ansatz 2014	Ansatz 2015	Plan 2016	Plan 2017	Plan 2018
	<b>Einzahlungen aus laufender Verwaltungstätigkeit</b>						
<b>10</b>	<b>= Summe der Einzahlungen lfd. Verwaltungstätigkeit</b>	<b>0,00</b>	<b>0,00</b>	<b>0,00</b>	<b>0,00</b>	<b>0,00</b>	<b>0,00</b>
	<b>Auszahlungen aus laufender Verwaltungstätigkeit</b>						
15	Transferauszahlungen	400,00	400,00	400,00	400,00	400,00	400,00
<b>17</b>	<b>= Summe der Auszahlungen lfd. Verwaltungstätigkeit</b>	<b>400,00</b>	<b>400,00</b>	<b>400,00</b>	<b>400,00</b>	<b>400,00</b>	<b>400,00</b>
<b>18</b>	<b>= Saldo aus lfd. Verwaltungstätigkeit ( Zeile10-17)</b>	<b>-400,00</b>	<b>-400,00</b>	<b>-400,00</b>	<b>-400,00</b>	<b>-400,00</b>	<b>-400,00</b>
	<b>Einzahlungen für Investitionstätigkeit</b>						
<b>24</b>	<b>= Summe der Einzahlungen Investitionstätigkeit</b>	<b>0,00</b>	<b>0,00</b>	<b>0,00</b>	<b>0,00</b>	<b>0,00</b>	<b>0,00</b>
	<b>Auszahlungen für Investitionstätigkeit</b>						
<b>31</b>	<b>= Summe der Auszahlungen Investitionstätigkeit</b>	<b>0,00</b>	<b>0,00</b>	<b>0,00</b>	<b>0,00</b>	<b>0,00</b>	<b>0,00</b>
<b>32</b>	<b>Saldo aus Investitionstätigkeit (Zeile 24/31)</b>	<b>0,00</b>	<b>0,00</b>	<b>0,00</b>	<b>0,00</b>	<b>0,00</b>	<b>0,00</b>
<b>33</b>	<b>Finanzmittel-Überschuss/Fehlbetrag (Zeile 18+ 32)</b>	<b>-400,00</b>	<b>-400,00</b>	<b>-400,00</b>	<b>-400,00</b>	<b>-400,00</b>	<b>-400,00</b>
	<b>Ein-, Auszahlungen aus Finanzierungstätigkeit</b>						
<b>36</b>	<b>Saldo Finanzierungstätigkeit</b>	<b>0,00</b>	<b>0,00</b>	<b>0,00</b>	<b>0,00</b>	<b>0,00</b>	<b>0,00</b>
<b>37</b>	<b>Summe Zeile 33 + 36</b>	<b>-400,00</b>	<b>-400,00</b>	<b>-400,00</b>	<b>-400,00</b>	<b>-400,00</b>	<b>-400,00</b>

## Gemeinde Danndorf Haushaltsplan 2015

### Produktbeschreibung Produkt 2811 Heimat- und sonstige Kulturpflege

Gemeinde Danndorf

<b>Produktbereich</b>	28	Kultur und Wissenschaft
<b>Produktgruppe</b>	281	Heimat- und sonstige Kulturpflege
<b>Produkt</b>	2811	Heimat- und sonstige Kulturpflege

#### Kurzbeschreibung

##### 281110 Heimatpflege und Kulturförderung

- Förderung von Heimatpflegern, Vereinen und kultureller Veranstaltungen durch Finanzausschüsse und/oder Sachleistungen (Überlassung von Gebäuden/Räumen)
- Volks- und Brauchtumsfeste, Ortschroniken
- Unterhaltung Kriegerdenkmäler und Zuschuß Kriegsgräberfürsorge
- Förderung des Ehrenamtes und Erhaltung der Tradition

#### Auftragsgrundlage

##### 281110 Heimatpflege und Kulturförderung

Beschlüsse

**Verantwortlich:** Fachbereichsleiter II

#### Zielgruppe

##### 281110 Heimatpflege und Kulturförderung

- Einwohner und Vereine

#### Allgemeine Ziele

##### 281110 Heimatpflege und Kulturförderung

- Förderung des privaten und ehrenamtlichen Engagements sowie des kulturellen Lebens
- Sicherung der Kontinuität der Arbeit von Vereinen
- Förderung eines vielfältigen, allgemein zugänglichen und zielgruppenorientierten Angebots

#### Kennzahlen

281110 Heimatpflege und Kulturförderung

- Anzahl der unterstützten Vereine
- Anzahl der kulturellen Veranstaltungen
- Summe der Zuschüsse für Vereine



## Gemeinde Danndorf Haushaltsplan 2015

<b>Teilergebnishaushalt Produkt 2811 Heimat- und sonstige Kulturpflege</b>							
Gemeinde Danndorf							
Nr.	Bezeichnung	Ergebnis 2013	Ansatz 2014	Ansatz 2015	Plan 2016	Plan 2017	Plan 2018
06	privatrechtliche Entgelte	-50,00	0,00	0,00	0,00	0,00	0,00
<b>12</b>	<b>= Summe ordentliche Erträge</b>	<b>-50,00</b>	<b>0,00</b>	<b>0,00</b>	<b>0,00</b>	<b>0,00</b>	<b>0,00</b>
15	Aufwendungen für Sach-/Dienstleistungen	420,35	1.300,00	900,00	900,00	900,00	900,00
18	Transferaufwendungen	1.251,00	1.700,00	1.300,00	1.300,00	1.300,00	1.300,00
<b>20</b>	<b>= Summe ordentliche Aufwendungen</b>	<b>1.671,35</b>	<b>3.000,00</b>	<b>2.200,00</b>	<b>2.200,00</b>	<b>2.200,00</b>	<b>2.200,00</b>
<b>21</b>	<b>Ordentliches Ergebnis (Zeile 12 u .20)</b>	<b>-1.721,35</b>	<b>-3.000,00</b>	<b>-2.200,00</b>	<b>-2.200,00</b>	<b>-2.200,00</b>	<b>-2.200,00</b>
22	außerordentliche Erträge	0,00	0,00	0,00	0,00	0,00	0,00
23	außerordentliche Aufwendungen	0,00	0,00	0,00	0,00	0,00	0,00
<b>24</b>	<b>außerordentliches Ergebnis (Zeile 22-23)</b>	<b>0,00</b>	<b>0,00</b>	<b>0,00</b>	<b>0,00</b>	<b>0,00</b>	<b>0,00</b>
<b>25</b>	<b>Jahresergebnis:</b>	<b>-1.721,35</b>	<b>-3.000,00</b>	<b>-2.200,00</b>	<b>-2.200,00</b>	<b>-2.200,00</b>	<b>-2.200,00</b>
26	Erträge aus Internen Leistungsbeziehungen	0,00	0,00	0,00	0,00	0,00	0,00
27	Aufwendungen aus Internen Leistungsbeziehungen	0,00	0,00	0,00	0,00	0,00	0,00
<b>28</b>	<b>Saldo aus internen Leistungsbeziehungen</b>	<b>0,00</b>	<b>0,00</b>	<b>0,00</b>	<b>0,00</b>	<b>0,00</b>	<b>0,00</b>
<b>29</b>	<b>Ergebnis unter Berücksichtigung der internen Leistungsbeziehungen</b>	<b>-1.721,35</b>	<b>-3.000,00</b>	<b>-2.200,00</b>	<b>-2.200,00</b>	<b>-2.200,00</b>	<b>-2.200,00</b>

## Gemeinde Danndorf Haushaltsplan 2015

### Teilergebnishaushalt Produkt 2811 Heimat- und sonstige Kulturpflege

Gemeinde Danndorf

Nr.	Bezeichnung	Ergebnis 2013	Ansatz 2014	Ansatz 2015	Plan 2016	Plan 2017	Plan 2018
3421000	Erträge aus Verkauf	50,00	0,00	0,00	0,00	0,00	0,00
4212400	Unterhaltung des sonst.unbewegl.Anlagevermögens	20,00	0,00	100,00	100,00	100,00	100,00
4271100	Veranstaltungen, Feste, Messen	221,21	700,00	400,00	400,00	400,00	400,00
4271700	Heimatspflege	179,14	600,00	400,00	400,00	400,00	400,00
4318000	Zuw. / Zusch. lfd. Zwecke an übrige Bereiche	1.251,00	1.700,00	1.300,00	1.300,00	1.300,00	1.300,00

## Gemeinde Danndorf Haushaltsplan 2015

<b>Teilfinanzhaushalt Produkt 2811 Heimat- und sonstige Kulturpflege</b>							
Gemeinde Danndorf							
Nr.	Bezeichnung	Ergebnis 2013	Ansatz 2014	Ansatz 2015	Plan 2016	Plan 2017	Plan 2018
	<b>Einzahlungen aus laufender Verwaltungstätigkeit</b>						
<b>10</b>	<b>= Summe der Einzahlungen lfd. Verwaltungstätigkeit</b>	<b>0,00</b>	<b>0,00</b>	<b>0,00</b>	<b>0,00</b>	<b>0,00</b>	<b>0,00</b>
	<b>Auszahlungen aus laufender Verwaltungstätigkeit</b>						
13	Auszahlungen Sach-/Dienstleistungen/geringw. VG	420,35	1.300,00	900,00	900,00	900,00	900,00
15	Transferauszahlungen	1.251,00	1.700,00	1.300,00	1.300,00	1.300,00	1.300,00
<b>17</b>	<b>= Summe der Auszahlungen lfd. Verwaltungstätigkeit</b>	<b>1.671,35</b>	<b>3.000,00</b>	<b>2.200,00</b>	<b>2.200,00</b>	<b>2.200,00</b>	<b>2.200,00</b>
<b>18</b>	<b>= Saldo aus lfd. Verwaltungstätigkeit ( Zeile10-17)</b>	<b>-1.671,35</b>	<b>-3.000,00</b>	<b>-2.200,00</b>	<b>-2.200,00</b>	<b>-2.200,00</b>	<b>-2.200,00</b>
	<b>Einzahlungen für Investitionstätigkeit</b>						
<b>24</b>	<b>= Summe der Einzahlungen Investitionstätigkeit</b>	<b>0,00</b>	<b>0,00</b>	<b>0,00</b>	<b>0,00</b>	<b>0,00</b>	<b>0,00</b>
	<b>Auszahlungen für Investitionstätigkeit</b>						
<b>31</b>	<b>= Summe der Auszahlungen Investitionstätigkeit</b>	<b>0,00</b>	<b>0,00</b>	<b>0,00</b>	<b>0,00</b>	<b>0,00</b>	<b>0,00</b>
<b>32</b>	<b>Saldo aus Investitionstätigkeit (Zeile 24/31)</b>	<b>0,00</b>	<b>0,00</b>	<b>0,00</b>	<b>0,00</b>	<b>0,00</b>	<b>0,00</b>
<b>33</b>	<b>Finanzmittel-Überschuss/Fehlbetrag (Zeile 18+ 32)</b>	<b>-1.671,35</b>	<b>-3.000,00</b>	<b>-2.200,00</b>	<b>-2.200,00</b>	<b>-2.200,00</b>	<b>-2.200,00</b>
	<b>Ein-, Auszahlungen aus Finanzierungstätigkeit</b>						
<b>36</b>	<b>Saldo Finanzierungstätigkeit</b>	<b>0,00</b>	<b>0,00</b>	<b>0,00</b>	<b>0,00</b>	<b>0,00</b>	<b>0,00</b>
<b>37</b>	<b>Summe Zeile 33 + 36</b>	<b>-1.671,35</b>	<b>-3.000,00</b>	<b>-2.200,00</b>	<b>-2.200,00</b>	<b>-2.200,00</b>	<b>-2.200,00</b>

## Gemeinde Danndorf Haushaltsplan 2015

### Produktbeschreibung Produkt 3517 Sonstige soziale Angelegenheiten

Gemeinde Danndorf

<b>Produktbereich</b>	31	Soziale Hilfen
<b>Produktgruppe</b>	351	Sonstige soziale Hilfen und Leistungen
<b>Produkt</b>	3517	Sonstige soziale Angelegenheiten

#### Kurzbeschreibung

##### 351710 - Soziale Angelegenheiten, Seniorenkreise

- Bereitstellung von Räumen und sonstigen Treffpunkten
- Organisation und/oder Begleitung von Veranstaltungen
- Zuschüsse / Abrechnung Veranstaltungen

#### Auftragsgrundlage

##### 351710 Soziale Angelegenheiten, Seniorenkreise

Vereinbarung zur Förderung der Altenarbeit und SGB XII § 71

**Verantwortlich:** Fachbereichsleiter II

#### Zielgruppe

##### 351710 Soziale Angelegenheiten, Seniorenkreise

- Senioren

#### Allgemeine Ziele

##### 351710 Soziale Angelegenheiten, Seniorenkreise

- Förderung und Unterstützung der Seniorenarbeit und Zusammenarbeit der verschiedenen Generationen
- Mobilitätsförderung von Senioren und sonstigen Altersgruppen
- Schaffung von Treff- und Kommunikationsmöglichkeiten

#### Kennzahlen

##### 351710 Soziale Angelegenheiten, Seniorenkreise

- Anzahl Senioren
- Zahl der Veranstaltungen
- Kosten je Senior
- Anzahl der Nutzungen des Samtgemeindemobils

## Gemeinde Danndorf Haushaltsplan 2015

<b>Teilergebnishaushalt Produkt 3517 Sonstige soziale Angelegenheiten</b>							
Gemeinde Danndorf							
Nr.	Bezeichnung	Ergebnis 2013	Ansatz 2014	Ansatz 2015	Plan 2016	Plan 2017	Plan 2018
<b>12</b>	<b>= Summe ordentliche Erträge</b>	<b>0,00</b>	<b>0,00</b>	<b>0,00</b>	<b>0,00</b>	<b>0,00</b>	<b>0,00</b>
18	Transferaufwendungen	500,00	500,00	500,00	500,00	500,00	500,00
<b>20</b>	<b>= Summe ordentliche Aufwendungen</b>	<b>500,00</b>	<b>500,00</b>	<b>500,00</b>	<b>500,00</b>	<b>500,00</b>	<b>500,00</b>
<b>21</b>	<b>Ordentliches Ergebnis (Zeile 12 u .20)</b>	<b>-500,00</b>	<b>-500,00</b>	<b>-500,00</b>	<b>-500,00</b>	<b>-500,00</b>	<b>-500,00</b>
22	außerordentliche Erträge	0,00	0,00	0,00	0,00	0,00	0,00
23	außerordentliche Aufwendungen	0,00	0,00	0,00	0,00	0,00	0,00
<b>24</b>	<b>außerordentliches Ergebnis (Zeile 22-23)</b>	<b>0,00</b>	<b>0,00</b>	<b>0,00</b>	<b>0,00</b>	<b>0,00</b>	<b>0,00</b>
<b>25</b>	<b>Jahresergebnis:</b>	<b>-500,00</b>	<b>-500,00</b>	<b>-500,00</b>	<b>-500,00</b>	<b>-500,00</b>	<b>-500,00</b>
26	Erträge aus Internen Leistungsbeziehungen	0,00	0,00	0,00	0,00	0,00	0,00
27	Aufwendungen aus Internen Leistungsbeziehungen	0,00	0,00	0,00	0,00	0,00	0,00
<b>28</b>	<b>Saldo aus internen Leistungsbeziehungen</b>	<b>0,00</b>	<b>0,00</b>	<b>0,00</b>	<b>0,00</b>	<b>0,00</b>	<b>0,00</b>
<b>29</b>	<b>Ergebnis unter Berücksichtigung der internen Leistungsbeziehungen</b>	<b>-500,00</b>	<b>-500,00</b>	<b>-500,00</b>	<b>-500,00</b>	<b>-500,00</b>	<b>-500,00</b>

## Gemeinde Danndorf Haushaltsplan 2015

### Teilergebnishaushalt Produkt 3517 Sonstige soziale Angelegenheiten

Gemeinde Danndorf

Nr.	Bezeichnung	Ergebnis 2013	Ansatz 2014	Ansatz 2015	Plan 2016	Plan 2017	Plan 2018
4318000	Zuw. / Zusch. lfd. Zwecke an übrige Bereiche	500,00	500,00	500,00	500,00	500,00	500,00

## Gemeinde Danndorf Haushaltsplan 2015

<b>Teilfinanzhaushalt Produkt 3517 Sonstige soziale Angelegenheiten</b>							
Gemeinde Danndorf							
Nr.	Bezeichnung	Ergebnis 2013	Ansatz 2014	Ansatz 2015	Plan 2016	Plan 2017	Plan 2018
	<b>Einzahlungen aus laufender Verwaltungstätigkeit</b>						
<b>10</b>	<b>= Summe der Einzahlungen lfd. Verwaltungstätigkeit</b>	<b>0,00</b>	<b>0,00</b>	<b>0,00</b>	<b>0,00</b>	<b>0,00</b>	<b>0,00</b>
	<b>Auszahlungen aus laufender Verwaltungstätigkeit</b>						
15	Transferauszahlungen	500,00	500,00	500,00	500,00	500,00	500,00
<b>17</b>	<b>= Summe der Auszahlungen lfd. Verwaltungstätigkeit</b>	<b>500,00</b>	<b>500,00</b>	<b>500,00</b>	<b>500,00</b>	<b>500,00</b>	<b>500,00</b>
<b>18</b>	<b>= Saldo aus lfd. Verwaltungstätigkeit ( Zeile 10-17)</b>	<b>-500,00</b>	<b>-500,00</b>	<b>-500,00</b>	<b>-500,00</b>	<b>-500,00</b>	<b>-500,00</b>
	<b>Einzahlungen für Investitionstätigkeit</b>						
<b>24</b>	<b>= Summe der Einzahlungen Investitionstätigkeit</b>	<b>0,00</b>	<b>0,00</b>	<b>0,00</b>	<b>0,00</b>	<b>0,00</b>	<b>0,00</b>
	<b>Auszahlungen für Investitionstätigkeit</b>						
<b>31</b>	<b>= Summe der Auszahlungen Investitionstätigkeit</b>	<b>0,00</b>	<b>0,00</b>	<b>0,00</b>	<b>0,00</b>	<b>0,00</b>	<b>0,00</b>
<b>32</b>	<b>Saldo aus Investitionstätigkeit (Zeile 24/31)</b>	<b>0,00</b>	<b>0,00</b>	<b>0,00</b>	<b>0,00</b>	<b>0,00</b>	<b>0,00</b>
<b>33</b>	<b>Finanzmittel-Überschuss/Fehlbetrag (Zeile 18+ 32)</b>	<b>-500,00</b>	<b>-500,00</b>	<b>-500,00</b>	<b>-500,00</b>	<b>-500,00</b>	<b>-500,00</b>
	<b>Ein-, Auszahlungen aus Finanzierungstätigkeit</b>						
<b>36</b>	<b>Saldo Finanzierungstätigkeit</b>	<b>0,00</b>	<b>0,00</b>	<b>0,00</b>	<b>0,00</b>	<b>0,00</b>	<b>0,00</b>
<b>37</b>	<b>Summe Zeile 33 + 36</b>	<b>-500,00</b>	<b>-500,00</b>	<b>-500,00</b>	<b>-500,00</b>	<b>-500,00</b>	<b>-500,00</b>

# Gemeinde Danndorf Haushaltsplan 2015

## Produktbeschreibung Produkt 3622 Kinder- und Jugendberholung

Gemeinde Danndorf

<b>Produktbereich</b>	36	Kinder-,Jugend- und Familienhilfe
<b>Produktgruppe</b>	362	Jugendarbeit
<b>Produkt</b>	3622	Kinder- und Jugendberholung

### Kurzbeschreibung

#### 362210 - Jugendfreizeitarbeit, Jugendberholung

- Förderung der Entwicklung junger Menschen durch Angebote der Kinder- und Jugendarbeit
- Offene Kinder- und Jugendarbeit durch die Kommune und freie Träger
- außerschulische Kinder- und Jugendbetreuung, Ferienmaßnahmen, erlebnisorientierte Projekte und Sport
- Jugendberatung
- Zuschüsse für Aktivitäten
- Bereitstellung von Personal und Sachmitteln
- Zusammenarbeit mit Jugendverbänden und Jugendorganisationen

### Auftragsgrundlage

#### 362210 Jugendfreizeitarbeit und Erholung

KJHG

**Verantwortlich:** Fachbereichsleiter II

### Zielgruppe

#### 362210 Jugendfreizeitarbeit, Jugendberholung

Kinder und Jugendliche

### Allgemeine Ziele

#### 362210 Jugendfreizeitarbeit, Jugendberholung

- Vermittlung sozialer und kultureller Kompetenz
- Förderung geschlechtsspezifischer Identität
- Förderung der Eigenverantwortung und der gesellschaftlichen Mitverantwortung
- Ermöglichung einer sinnvollen Freizeitgestaltung

### Kennzahlen

#### 362210 Jugendfreizeitarbeit, Jugendberholung

- Anzahl Veranstaltungen
- Anzahl Teilnehmer
- Gesamtkosten
- Anzahl der Teilnehmer je Angebot
- Anzahl der Angebote je Einwohner



## Gemeinde Danndorf Haushaltsplan 2015

<b>Teilergebnishaushalt Produkt 3622 Kinder- und Jugendholung</b>							
Gemeinde Danndorf							
Nr.	Bezeichnung	Ergebnis 2013	Ansatz 2014	Ansatz 2015	Plan 2016	Plan 2017	Plan 2018
06	privatrechtliche Entgelte	0,00	100,00	100,00	100,00	100,00	100,00
<b>12</b>	<b>= Summe ordentliche Erträge</b>	<b>0,00</b>	<b>100,00</b>	<b>100,00</b>	<b>100,00</b>	<b>100,00</b>	<b>100,00</b>
15	Aufwendungen für Sach-/Dienstleistungen	200,00	900,00	900,00	900,00	900,00	900,00
18	Transferaufwendungen	4.710,00	4.800,00	4.800,00	4.800,00	4.800,00	4.800,00
<b>20</b>	<b>= Summe ordentliche Aufwendungen</b>	<b>4.910,00</b>	<b>5.700,00</b>	<b>5.700,00</b>	<b>5.700,00</b>	<b>5.700,00</b>	<b>5.700,00</b>
<b>21</b>	<b>Ordentliches Ergebnis (Zeile 12 u .20)</b>	<b>-4.910,00</b>	<b>-5.600,00</b>	<b>-5.600,00</b>	<b>-5.600,00</b>	<b>-5.600,00</b>	<b>-5.600,00</b>
22	außerordentliche Erträge	0,00	0,00	0,00	0,00	0,00	0,00
23	außerordentliche Aufwendungen	0,00	0,00	0,00	0,00	0,00	0,00
<b>24</b>	<b>außerordentliches Ergebnis (Zeile 22-23)</b>	<b>0,00</b>	<b>0,00</b>	<b>0,00</b>	<b>0,00</b>	<b>0,00</b>	<b>0,00</b>
<b>25</b>	<b>Jahresergebnis:</b>	<b>-4.910,00</b>	<b>-5.600,00</b>	<b>-5.600,00</b>	<b>-5.600,00</b>	<b>-5.600,00</b>	<b>-5.600,00</b>
26	Erträge aus Internen Leistungsbeziehungen	0,00	0,00	0,00	0,00	0,00	0,00
27	Aufwendungen aus Internen Leistungsbeziehungen	0,00	4.000,00	0,00	0,00	0,00	0,00
<b>28</b>	<b>Saldo aus internen Leistungsbeziehungen</b>	<b>0,00</b>	<b>-4.000,00</b>	<b>0,00</b>	<b>0,00</b>	<b>0,00</b>	<b>0,00</b>
<b>29</b>	<b>Ergebnis unter Berücksichtigung der internen Leistungsbeziehungen</b>	<b>-4.910,00</b>	<b>-9.600,00</b>	<b>-5.600,00</b>	<b>-5.600,00</b>	<b>-5.600,00</b>	<b>-5.600,00</b>

## Gemeinde Danndorf Haushaltsplan 2015

### Teilergebnishaushalt Produkt 3622 Kinder- und Jugendberufshilfe

Gemeinde Danndorf

Nr.	Bezeichnung	Ergebnis 2013	Ansatz 2014	Ansatz 2015	Plan 2016	Plan 2017	Plan 2018
3421000	Erträge aus Verkauf	0,00	-100,00	-100,00	-100,00	-100,00	-100,00
4271510	Ferienprogramm	200,00	900,00	900,00	900,00	900,00	900,00
4318000	Zuw. / Zusch. lfd. Zwecke an übrige Bereiche	4.710,00	4.800,00	4.800,00	4.800,00	4.800,00	4.800,00
4811000	Aufwendungen aus internen Leistungsbeziehungen	0,00	4.000,00	0,00	0,00	0,00	0,00

## Gemeinde Danndorf Haushaltsplan 2015

<b>Teilfinanzhaushalt Produkt 3622 Kinder- und Jugenderholung</b>							
Gemeinde Danndorf							
Nr.	Bezeichnung	Ergebnis 2013	Ansatz 2014	Ansatz 2015	Plan 2016	Plan 2017	Plan 2018
	<b>Einzahlungen aus laufender Verwaltungstätigkeit</b>						
05	privatrechtliche Entgelte	0,00	100,00	100,00	100,00	100,00	100,00
<b>10</b>	<b>= Summe der Einzahlungen lfd. Verwaltungstätigkeit</b>	<b>0,00</b>	<b>100,00</b>	<b>100,00</b>	<b>100,00</b>	<b>100,00</b>	<b>100,00</b>
	<b>Auszahlungen aus laufender Verwaltungstätigkeit</b>						
13	Auszahlungen Sach-/Dienstleistungen/geringw. VG	200,00	900,00	900,00	900,00	900,00	900,00
15	Transferauszahlungen	4.710,00	4.800,00	4.800,00	4.800,00	4.800,00	4.800,00
<b>17</b>	<b>= Summe der Auszahlungen lfd. Verwaltungstätigkeit</b>	<b>4.910,00</b>	<b>5.700,00</b>	<b>5.700,00</b>	<b>5.700,00</b>	<b>5.700,00</b>	<b>5.700,00</b>
<b>18</b>	<b>= Saldo aus lfd. Verwaltungstätigkeit ( Zeile10-17)</b>	<b>-4.910,00</b>	<b>-5.600,00</b>	<b>-5.600,00</b>	<b>-5.600,00</b>	<b>-5.600,00</b>	<b>-5.600,00</b>
	<b>Einzahlungen für Investitionstätigkeit</b>						
<b>24</b>	<b>= Summe der Einzahlungen Investitionstätigkeit</b>	<b>0,00</b>	<b>0,00</b>	<b>0,00</b>	<b>0,00</b>	<b>0,00</b>	<b>0,00</b>
	<b>Auszahlungen für Investitionstätigkeit</b>						
<b>31</b>	<b>= Summe der Auszahlungen Investitionstätigkeit</b>	<b>0,00</b>	<b>0,00</b>	<b>0,00</b>	<b>0,00</b>	<b>0,00</b>	<b>0,00</b>
<b>32</b>	<b>Saldo aus Investitionstätigkeit (Zeile 24/31)</b>	<b>0,00</b>	<b>0,00</b>	<b>0,00</b>	<b>0,00</b>	<b>0,00</b>	<b>0,00</b>
<b>33</b>	<b>Finanzmittel-Überschuss/Fehlbetrag (Zeile 18+ 32)</b>	<b>-4.910,00</b>	<b>-5.600,00</b>	<b>-5.600,00</b>	<b>-5.600,00</b>	<b>-5.600,00</b>	<b>-5.600,00</b>
	<b>Ein-, Auszahlungen aus Finanzierungstätigkeit</b>						
<b>36</b>	<b>Saldo Finanzierungstätigkeit</b>	<b>0,00</b>	<b>0,00</b>	<b>0,00</b>	<b>0,00</b>	<b>0,00</b>	<b>0,00</b>
<b>37</b>	<b>Summe Zeile 33 + 36</b>	<b>-4.910,00</b>	<b>-5.600,00</b>	<b>-5.600,00</b>	<b>-5.600,00</b>	<b>-5.600,00</b>	<b>-5.600,00</b>

## Gemeinde Danndorf Haushaltsplan 2015

### Produktbeschreibung Produkt 3661 Spiel- und Bolzplätze

Gemeinde Danndorf

<b>Produktbereich</b>	36	Kinder-,Jugend- und Familienhilfe
<b>Produktgruppe</b>	366	Einrichtung der Jugendarbeit
<b>Produkt</b>	3661	Spiel- und Bolzplätze

#### Kurzbeschreibung

##### 366110 Jugendräume, -zentren, Spiel- und Bolzplätze

- Betrieb und Bewirtschaftung der gemeindlichen Einrichtungen
- Bereitstellung von Sachmitteln
- Bereitstellung, Unterhaltung und Bewirtschaftung von Spielflächen
- Durchführung regelmäßiger Kontrollen und Pflege der Anlagen
- Führen von Kontrollbüchern, Koordination der Mängelbeseitigung

**Verantwortlich:** Fachbereichsleiter II

#### Zielgruppe

##### 366110 Jugendräume, -zentren, Spiel- und Bolzplätze

Einwohner, Eltern, Kinder, Jugendliche, Schüler

#### Allgemeine Ziele

##### 366110 Jugendräume, -zentren, Spiel- und Bolzplätze

- Bereitstellung von umfangreichen, altersgerechten und sicheren Spiel- und Bewegungsanlagen
- soziale, kreative und kognitive Förderung der Zielgruppen
- kaufmännische Bewirtschaftung von kommunalen Grundstücken und Gebäuden
- Treffpunkte bereitstellen

#### Kennzahlen

##### 366110 Jugendräume, -zentren, Spiel- und Bolzplätze

- Anzahl Spielplätze
- Anzahl der betreuten Jugendlichen und Kinder
- Fläche der Spielplätze
- Investitionsvolumen
- Bewirtschaftungskosten
- durchschnittliche Kosten je Spielplatz

## Gemeinde Danndorf Haushaltsplan 2015

<b>Teilergebnishaushalt Produkt 3661 Spiel- und Bolzplätze</b>							
Gemeinde Danndorf							
Nr.	Bezeichnung	Ergebnis 2013	Ansatz 2014	Ansatz 2015	Plan 2016	Plan 2017	Plan 2018
06	privatrechtliche Entgelte	0,00	700,00	0,00	0,00	0,00	0,00
<b>12</b>	<b>= Summe ordentliche Erträge</b>	<b>0,00</b>	<b>700,00</b>	<b>0,00</b>	<b>0,00</b>	<b>0,00</b>	<b>0,00</b>
15	Aufwendungen für Sach-/Dienstleistungen	1.878,82	5.300,00	7.500,00	7.500,00	7.500,00	7.500,00
16	Abschreibungen	0,00	4.000,00	5.400,00	5.400,00	5.400,00	5.400,00
<b>20</b>	<b>= Summe ordentliche Aufwendungen</b>	<b>1.878,82</b>	<b>9.300,00</b>	<b>12.900,00</b>	<b>12.900,00</b>	<b>12.900,00</b>	<b>12.900,00</b>
<b>21</b>	<b>Ordentliches Ergebnis (Zeile 12 u .20)</b>	<b>-1.878,82</b>	<b>-8.600,00</b>	<b>-12.900,00</b>	<b>-12.900,00</b>	<b>-12.900,00</b>	<b>-12.900,00</b>
22	außerordentliche Erträge	0,00	0,00	0,00	0,00	0,00	0,00
23	außerordentliche Aufwendungen	0,00	0,00	0,00	0,00	0,00	0,00
<b>24</b>	<b>außerordentliches Ergebnis (Zeile 22-23)</b>	<b>0,00</b>	<b>0,00</b>	<b>0,00</b>	<b>0,00</b>	<b>0,00</b>	<b>0,00</b>
<b>25</b>	<b>Jahresergebnis:</b>	<b>-1.878,82</b>	<b>-8.600,00</b>	<b>-12.900,00</b>	<b>-12.900,00</b>	<b>-12.900,00</b>	<b>-12.900,00</b>
26	Erträge aus Internen Leistungsbeziehungen	0,00	0,00	0,00	0,00	0,00	0,00
27	Aufwendungen aus Internen Leistungsbeziehungen	8.718,73	7.400,00	9.000,00	9.000,00	9.000,00	9.000,00
<b>28</b>	<b>Saldo aus internen Leistungsbeziehungen</b>	<b>-8.718,73</b>	<b>-7.400,00</b>	<b>-9.000,00</b>	<b>-9.000,00</b>	<b>-9.000,00</b>	<b>-9.000,00</b>
<b>29</b>	<b>Ergebnis unter Berücksichtigung der internen Leistungsbeziehungen</b>	<b>-10.597,55</b>	<b>-16.000,00</b>	<b>-21.900,00</b>	<b>-21.900,00</b>	<b>-21.900,00</b>	<b>-21.900,00</b>

## Gemeinde Danndorf Haushaltsplan 2015

### Teilergebnishaushalt Produkt 3661 Spiel- und Bolzplätze

Gemeinde Danndorf

Nr.	Bezeichnung	Ergebnis 2013	Ansatz 2014	Ansatz 2015	Plan 2016	Plan 2017	Plan 2018
3421000	Erträge aus Verkauf	0,00	-500,00	0,00	0,00	0,00	0,00
3461930	sonstige Benutzungs- und ähnliche Entgelte	0,00	-200,00	0,00	0,00	0,00	0,00
4211100	Unterhaltung der Grundstücke und baulichen Anlagen	57,06	1.400,00	400,00	400,00	400,00	400,00
4212400	Unterhaltung des sonst.unbewegl.Anlagevermögens	1.118,37	1.000,00	2.000,00	2.000,00	2.000,00	2.000,00
4221300	Rep., Ersatzteile, Ausrüstungsgeg. bew. Vermögen	0,00	800,00	2.800,00	2.800,00	2.800,00	2.800,00
4222100	Erwerb geringwertiger Vermögensgegenstände < 150 €	0,00	100,00	100,00	100,00	100,00	100,00
4241000	Bewirtschaftung der Grundstücke u.baul. Anlagen	363,69	2.000,00	2.000,00	2.000,00	2.000,00	2.000,00
4431300	Sachverständigen-, Gerichts- u.ähnliche Kosten	339,70	0,00	200,00	200,00	200,00	200,00
4711000	Abschreibungen immaterielles Vermögen / Sachverm.	0,00	4.000,00	5.400,00	5.400,00	5.400,00	5.400,00
4811000	Aufwendungen aus internen Leistungsbeziehungen	8.718,73	7.400,00	9.000,00	9.000,00	9.000,00	9.000,00

## Gemeinde Danndorf Haushaltsplan 2015

<b>Teilfinanzhaushalt Produkt 3661 Spiel- und Bolzplätze</b>							
Gemeinde Danndorf							
Nr.	Bezeichnung	Ergebnis 2013	Ansatz 2014	Ansatz 2015	Plan 2016	Plan 2017	Plan 2018
	<b>Einzahlungen aus laufender Verwaltungstätigkeit</b>						
05	privatrechtliche Entgelte	0,00	700,00	0,00	0,00	0,00	0,00
<b>10</b>	<b>= Summe der Einzahlungen lfd. Verwaltungstätigkeit</b>	<b>0,00</b>	<b>700,00</b>	<b>0,00</b>	<b>0,00</b>	<b>0,00</b>	<b>0,00</b>
	<b>Auszahlungen aus laufender Verwaltungstätigkeit</b>						
13	Auszahlungen Sach-/Dienstleistungen/geringw. VG	3.464,16	5.300,00	7.500,00	7.500,00	7.500,00	7.500,00
<b>17</b>	<b>= Summe der Auszahlungen lfd. Verwaltungstätigkeit</b>	<b>3.464,16</b>	<b>5.300,00</b>	<b>7.500,00</b>	<b>7.500,00</b>	<b>7.500,00</b>	<b>7.500,00</b>
<b>18</b>	<b>= Saldo aus lfd. Verwaltungstätigkeit ( Zeile10-17)</b>	<b>-3.464,16</b>	<b>-4.600,00</b>	<b>-7.500,00</b>	<b>-7.500,00</b>	<b>-7.500,00</b>	<b>-7.500,00</b>
	<b>Einzahlungen für Investitionstätigkeit</b>						
<b>24</b>	<b>= Summe der Einzahlungen Investitionstätigkeit</b>	<b>0,00</b>	<b>0,00</b>	<b>0,00</b>	<b>0,00</b>	<b>0,00</b>	<b>0,00</b>
	<b>Auszahlungen für Investitionstätigkeit</b>						
27	Erwerb von beweglichem Sachvermögen	0,00	1.000,00	11.000,00	1.000,00	1.000,00	1.000,00
<b>31</b>	<b>= Summe der Auszahlungen Investitionstätigkeit</b>	<b>0,00</b>	<b>1.000,00</b>	<b>11.000,00</b>	<b>1.000,00</b>	<b>1.000,00</b>	<b>1.000,00</b>
<b>32</b>	<b>Saldo aus Investitionstätigkeit (Zeile 24/31)</b>	<b>0,00</b>	<b>-1.000,00</b>	<b>-11.000,00</b>	<b>-1.000,00</b>	<b>-1.000,00</b>	<b>-1.000,00</b>
<b>33</b>	<b>Finanzmittel-Überschuss/Fehlbetrag (Zeile 18+ 32)</b>	<b>-3.464,16</b>	<b>-5.600,00</b>	<b>-18.500,00</b>	<b>-8.500,00</b>	<b>-8.500,00</b>	<b>-8.500,00</b>
	<b>Ein-, Auszahlungen aus Finanzierungstätigkeit</b>						
<b>36</b>	<b>Saldo Finanzierungstätigkeit</b>	<b>0,00</b>	<b>0,00</b>	<b>0,00</b>	<b>0,00</b>	<b>0,00</b>	<b>0,00</b>
<b>37</b>	<b>Summe Zeile 33 + 36</b>	<b>-3.464,16</b>	<b>-5.600,00</b>	<b>-18.500,00</b>	<b>-8.500,00</b>	<b>-8.500,00</b>	<b>-8.500,00</b>

## Gemeinde Danndorf Haushaltsplan 2015

<b>Investitionen Produkt 3661 Spiel- und Bolzplätze</b>							
Gemeinde Danndorf							
<b>Nr. Bezeichnung</b>	<b>Jahres- ergebnis 2013</b>	<b>Ansatz 2014</b>	<b>Ansatz 2015</b>	<b>Finanzplan 2016</b>	<b>Finanzplan 2017</b>	<b>Finanzplan 2018</b>	
4-00-00006 diverse Anschaffungen Spielplätze		-1.000,00	-1.000,00	-1.000,00	-1.000,00	-1.000,00	
27 Erwerb von beweglichem Sachvermögen		1.000,00	1.000,00	1.000,00	1.000,00	1.000,00	
4-15-00005 Mehrgenerationenspielplatz			-10.000,00				
27 Erwerb von beweglichem Sachvermögen			10.000,00				



## Gemeinde Danndorf Haushaltsplan 2015

### Produktbeschreibung Produkt 4211 Förderung des Sports

Gemeinde Danndorf

<b>Produktbereich</b>	42	Sportförderung
<b>Produktgruppe</b>	421	Förderung des Sports
<b>Produkt</b>	4211	Förderung des Sports

#### Kurzbeschreibung

##### 421110 - Sportangelegenheiten, Sportförderung

- Betrieb und Bewirtschaftung gemeindlicher Einrichtungen
- Vereinsförderung

#### Auftragsgrundlage

##### 421110 - Sportangelegenheiten, Sportförderung

Ratsbeschlüsse

**Verantwortlich:** Fachbereichsleiter II

#### Zielgruppe

##### 421110 - Sportangelegenheiten, Sportförderung

Sportvereine, Einwohner

#### Allgemeine Ziele

##### 421110 - Sportangelegenheiten, Sportförderung

- Förderung des Sports
- Gewährleistung außerschulischer Sportangebote
- Ausweitung des Freizeitangebots

#### Kennzahlen

##### 421110 - Sportangelegenheiten, Sportförderung

- Anzahl der Sportvereine
- Mitgliederzahl
- Zuschüsse an Sportvereine

## Gemeinde Danndorf Haushaltsplan 2015

<b>Teilergebnishaushalt Produkt 4211 Förderung des Sports</b>							
Gemeinde Danndorf							
Nr.	Bezeichnung	Ergebnis 2013	Ansatz 2014	Ansatz 2015	Plan 2016	Plan 2017	Plan 2018
<b>12</b>	<b>= Summe ordentliche Erträge</b>	<b>0,00</b>	<b>0,00</b>	<b>0,00</b>	<b>0,00</b>	<b>0,00</b>	<b>0,00</b>
15	Aufwendungen für Sach-/Dienstleistungen	723,28	0,00	0,00	0,00	0,00	0,00
16	Abschreibungen	0,00	800,00	800,00	800,00	800,00	800,00
18	Transferaufwendungen	4.164,50	8.800,00	6.600,00	6.600,00	6.600,00	6.600,00
<b>20</b>	<b>= Summe ordentliche Aufwendungen</b>	<b>4.887,78</b>	<b>9.600,00</b>	<b>7.400,00</b>	<b>7.400,00</b>	<b>7.400,00</b>	<b>7.400,00</b>
<b>21</b>	<b>Ordentliches Ergebnis (Zeile 12 u .20)</b>	<b>-4.887,78</b>	<b>-9.600,00</b>	<b>-7.400,00</b>	<b>-7.400,00</b>	<b>-7.400,00</b>	<b>-7.400,00</b>
22	außerordentliche Erträge	0,00	0,00	0,00	0,00	0,00	0,00
23	außerordentliche Aufwendungen	0,00	0,00	0,00	0,00	0,00	0,00
<b>24</b>	<b>außerordentliches Ergebnis (Zeile 22-23)</b>	<b>0,00</b>	<b>0,00</b>	<b>0,00</b>	<b>0,00</b>	<b>0,00</b>	<b>0,00</b>
<b>25</b>	<b>Jahresergebnis:</b>	<b>-4.887,78</b>	<b>-9.600,00</b>	<b>-7.400,00</b>	<b>-7.400,00</b>	<b>-7.400,00</b>	<b>-7.400,00</b>
26	Erträge aus Internen Leistungsbeziehungen	0,00	0,00	0,00	0,00	0,00	0,00
27	Aufwendungen aus Internen Leistungsbeziehungen	0,00	0,00	0,00	0,00	0,00	0,00
<b>28</b>	<b>Saldo aus internen Leistungsbeziehungen</b>	<b>0,00</b>	<b>0,00</b>	<b>0,00</b>	<b>0,00</b>	<b>0,00</b>	<b>0,00</b>
<b>29</b>	<b>Ergebnis unter Berücksichtigung der internen Leistungsbeziehungen</b>	<b>-4.887,78</b>	<b>-9.600,00</b>	<b>-7.400,00</b>	<b>-7.400,00</b>	<b>-7.400,00</b>	<b>-7.400,00</b>

## Gemeinde Danndorf Haushaltsplan 2015

### Teilergebnishaushalt Produkt 4211 Förderung des Sports

Gemeinde Danndorf

Nr.	Bezeichnung	Ergebnis 2013	Ansatz 2014	Ansatz 2015	Plan 2016	Plan 2017	Plan 2018
4318000	Zuw. / Zusch. lfd. Zwecke an übrige Bereiche	4.164,50	8.800,00	6.600,00	6.600,00	6.600,00	6.600,00
4431300	Sachverständigen-, Gerichts- u. ähnliche Kosten	723,28	0,00	0,00	0,00	0,00	0,00
4711000	Abschreibungen immaterielles Vermögen / Sachverm.	0,00	800,00	800,00	800,00	800,00	800,00

## Gemeinde Danndorf Haushaltsplan 2015

<b>Teilfinanzhaushalt Produkt 4211 Förderung des Sports</b>							
Gemeinde Danndorf							
Nr.	Bezeichnung	Ergebnis 2013	Ansatz 2014	Ansatz 2015	Plan 2016	Plan 2017	Plan 2018
	<b>Einzahlungen aus laufender Verwaltungstätigkeit</b>						
<b>10</b>	<b>= Summe der Einzahlungen lfd. Verwaltungstätigkeit</b>	<b>0,00</b>	<b>0,00</b>	<b>0,00</b>	<b>0,00</b>	<b>0,00</b>	<b>0,00</b>
	<b>Auszahlungen aus laufender Verwaltungstätigkeit</b>						
13	Auszahlungen Sach-/Dienstleistungen/geringw. VG	723,28	0,00	0,00	0,00	0,00	0,00
15	Transferauszahlungen	4.164,50	8.800,00	6.600,00	6.600,00	6.600,00	6.600,00
<b>17</b>	<b>= Summe der Auszahlungen lfd. Verwaltungstätigkeit</b>	<b>4.887,78</b>	<b>8.800,00</b>	<b>6.600,00</b>	<b>6.600,00</b>	<b>6.600,00</b>	<b>6.600,00</b>
<b>18</b>	<b>= Saldo aus lfd. Verwaltungstätigkeit ( Zeile10-17)</b>	<b>-4.887,78</b>	<b>-8.800,00</b>	<b>-6.600,00</b>	<b>-6.600,00</b>	<b>-6.600,00</b>	<b>-6.600,00</b>
	<b>Einzahlungen für Investitionstätigkeit</b>						
<b>24</b>	<b>= Summe der Einzahlungen Investitionstätigkeit</b>	<b>0,00</b>	<b>0,00</b>	<b>0,00</b>	<b>0,00</b>	<b>0,00</b>	<b>0,00</b>
	<b>Auszahlungen für Investitionstätigkeit</b>						
<b>31</b>	<b>= Summe der Auszahlungen Investitionstätigkeit</b>	<b>0,00</b>	<b>0,00</b>	<b>0,00</b>	<b>0,00</b>	<b>0,00</b>	<b>0,00</b>
<b>32</b>	<b>Saldo aus Investitionstätigkeit (Zeile 24/31)</b>	<b>0,00</b>	<b>0,00</b>	<b>0,00</b>	<b>0,00</b>	<b>0,00</b>	<b>0,00</b>
<b>33</b>	<b>Finanzmittel-Überschuss/Fehlbetrag (Zeile 18+ 32)</b>	<b>-4.887,78</b>	<b>-8.800,00</b>	<b>-6.600,00</b>	<b>-6.600,00</b>	<b>-6.600,00</b>	<b>-6.600,00</b>
	<b>Ein-, Auszahlungen aus Finanzierungstätigkeit</b>						
<b>36</b>	<b>Saldo Finanzierungstätigkeit</b>	<b>0,00</b>	<b>0,00</b>	<b>0,00</b>	<b>0,00</b>	<b>0,00</b>	<b>0,00</b>
<b>37</b>	<b>Summe Zeile 33 + 36</b>	<b>-4.887,78</b>	<b>-8.800,00</b>	<b>-6.600,00</b>	<b>-6.600,00</b>	<b>-6.600,00</b>	<b>-6.600,00</b>

## Gemeinde Danndorf Haushaltsplan 2015

<b>Teilergebnishaushalt FB III Technische Dienste</b>							
Gemeinde Danndorf							
Nr.	Bezeichnung	Ergebnis 2013	Ansatz 2014	Ansatz 2015	Plan 2016	Plan 2017	Plan 2018
03	Auflösungserträge aus Sonderposten	0,00	61.300,00	61.300,00	61.300,00	61.300,00	61.300,00
05	öffentlich-rechtliche Entgelte	26,00	100,00	100,00	100,00	100,00	100,00
06	privatrechtliche Entgelte	68.360,00	0,00	182.500,00	0,00	0,00	0,00
07	Kostenerstattungen u. Kostenumlagen	1.173,02	100,00	1.800,00	1.800,00	1.800,00	1.800,00
<b>12</b>	<b>= Summe ordentliche Erträge</b>	<b>69.559,02</b>	<b>61.500,00</b>	<b>245.700,00</b>	<b>63.200,00</b>	<b>63.200,00</b>	<b>63.200,00</b>
13	Aufwendungen für aktives Personal	42.099,02	45.100,00	47.800,00	48.800,00	49.600,00	50.700,00
15	Aufwendungen für Sach-/Dienstleistungen	51.212,95	89.300,00	135.200,00	88.200,00	88.200,00	88.200,00
16	Abschreibungen	0,00	97.800,00	103.100,00	104.100,00	105.300,00	107.100,00
18	Transferaufwendungen	13.499,70	18.000,00	18.000,00	18.000,00	18.000,00	18.000,00
19	sonstige ordentliche Aufwendungen	920,00	500,00	1.400,00	1.400,00	1.400,00	1.400,00
<b>20</b>	<b>= Summe ordentliche Aufwendungen</b>	<b>107.731,67</b>	<b>250.700,00</b>	<b>305.500,00</b>	<b>260.500,00</b>	<b>262.500,00</b>	<b>265.400,00</b>
<b>21</b>	<b>Ordentliches Ergebnis (Zeile 12 u .20)</b>	<b>-38.172,65</b>	<b>-189.200,00</b>	<b>-59.800,00</b>	<b>-197.300,00</b>	<b>-199.300,00</b>	<b>-202.200,00</b>
22	außerordentliche Erträge	0,00	0,00	0,00	0,00	0,00	0,00
23	außerordentliche Aufwendungen	0,00	0,00	0,00	0,00	0,00	0,00
<b>24</b>	<b>außerordentliches Ergebnis (Zeile 22-23)</b>	<b>0,00</b>	<b>0,00</b>	<b>0,00</b>	<b>0,00</b>	<b>0,00</b>	<b>0,00</b>
<b>25</b>	<b>Jahresergebnis:</b>	<b>-38.172,65</b>	<b>-189.200,00</b>	<b>-59.800,00</b>	<b>-197.300,00</b>	<b>-199.300,00</b>	<b>-202.200,00</b>
26	Erträge aus Internen Leistungsbeziehungen	60.165,99	51.100,00	61.800,00	61.800,00	61.800,00	61.800,00
27	Aufwendungen aus Internen Leistungsbeziehungen	28.610,46	24.200,00	30.500,00	30.500,00	30.500,00	30.500,00
<b>28</b>	<b>Saldo aus internen Leistungsbeziehungen</b>	<b>31.555,53</b>	<b>26.900,00</b>	<b>31.300,00</b>	<b>31.300,00</b>	<b>31.300,00</b>	<b>31.300,00</b>
<b>29</b>	<b>Ergebnis unter Berücksichtigung der internen Leistungsbeziehungen</b>	<b>-6.617,12</b>	<b>-162.300,00</b>	<b>-28.500,00</b>	<b>-166.000,00</b>	<b>-168.000,00</b>	<b>-170.900,00</b>

## Gemeinde Danndorf Haushaltsplan 2015

<b>Teilfinanzhaushalt FB III Technische Dienste</b>							
Gemeinde Danndorf							
Nr.	Bezeichnung	Ergebnis 2013	Ansatz 2014	Ansatz 2015	Plan 2016	Plan 2017	Plan 2018
	<b>Einzahlungen aus laufender Verwaltungstätigkeit</b>						
04	öffentlich-rechtliche Entgelte	189,00	100,00	100,00	100,00	100,00	100,00
05	privatrechtliche Entgelte	106.182,08	0,00	182.500,00	0,00	0,00	0,00
06	Kostenerstattungen und -umlagen	1.173,02	100,00	1.800,00	1.800,00	1.800,00	1.800,00
<b>10</b>	<b>= Summe der Einzahlungen lfd. Verwaltungstätigkeit</b>	<b>107.544,10</b>	<b>200,00</b>	<b>184.400,00</b>	<b>1.900,00</b>	<b>1.900,00</b>	<b>1.900,00</b>
	<b>Auszahlungen aus laufender Verwaltungstätigkeit</b>						
11	Auszahlungen für aktives Personal	42.623,20	45.100,00	47.800,00	48.800,00	49.600,00	50.700,00
13	Auszahlungen Sach-/Dienstleistungen/geringw. VG	48.523,87	89.300,00	135.200,00	88.200,00	88.200,00	88.200,00
15	Transferauszahlungen	13.499,70	18.000,00	18.000,00	18.000,00	18.000,00	18.000,00
16	sonstige haushaltswirksame Auszahlungen	920,00	500,00	1.400,00	1.400,00	1.400,00	1.400,00
<b>17</b>	<b>= Summe der Auszahlungen lfd. Verwaltungstätigkeit</b>	<b>105.566,77</b>	<b>152.900,00</b>	<b>202.400,00</b>	<b>156.400,00</b>	<b>157.200,00</b>	<b>158.300,00</b>
<b>18</b>	<b>= Saldo aus lfd. Verwaltungstätigkeit ( Zeile10-17)</b>	<b>1.977,33</b>	<b>-152.700,00</b>	<b>-18.000,00</b>	<b>-154.500,00</b>	<b>-155.300,00</b>	<b>-156.400,00</b>
	<b>Einzahlungen für Investitionstätigkeit</b>						
19	Zuwendungen für Investitionstätigkeit	0,00	192.500,00	0,00	0,00	0,00	0,00
<b>24</b>	<b>= Summe der Einzahlungen Investitionstätigkeit</b>	<b>0,00</b>	<b>192.500,00</b>	<b>0,00</b>	<b>0,00</b>	<b>0,00</b>	<b>0,00</b>
	<b>Auszahlungen für Investitionstätigkeit</b>						
26	Baumaßnahmen	4.400,00	296.300,00	35.000,00	5.000,00	5.000,00	5.000,00
27	Erwerb von beweglichem Sachvermögen	4.108,58	4.500,00	5.000,00	5.000,00	5.000,00	5.000,00
<b>31</b>	<b>= Summe der Auszahlungen Investitionstätigkeit</b>	<b>8.508,58</b>	<b>300.800,00</b>	<b>40.000,00</b>	<b>10.000,00</b>	<b>10.000,00</b>	<b>10.000,00</b>
<b>32</b>	<b>Saldo aus Investitionstätigkeit (Zeile 24/31)</b>	<b>-8.508,58</b>	<b>-108.300,00</b>	<b>-40.000,00</b>	<b>-10.000,00</b>	<b>-10.000,00</b>	<b>-10.000,00</b>
<b>33</b>	<b>Finanzmittel-Überschuss/Fehlbetrag (Zeile 18+ 32)</b>	<b>-6.531,25</b>	<b>-261.000,00</b>	<b>-58.000,00</b>	<b>-164.500,00</b>	<b>-165.300,00</b>	<b>-166.400,00</b>
	<b>Ein-, Auszahlungen aus Finanzierungstätigkeit</b>						
<b>36</b>	<b>Saldo Finanzierungstätigkeit</b>	<b>0,00</b>	<b>0,00</b>	<b>0,00</b>	<b>0,00</b>	<b>0,00</b>	<b>0,00</b>
<b>37</b>	<b>Summe Zeile 33 + 36</b>	<b>-6.531,25</b>	<b>-261.000,00</b>	<b>-58.000,00</b>	<b>-164.500,00</b>	<b>-165.300,00</b>	<b>-166.400,00</b>

## Gemeinde Danndorf Haushaltsplan 2015

<b>Teilergebnishaushalt 3.1 Allgemeine Bauverwaltung</b>							
Gemeinde Danndorf							
Nr.	Bezeichnung	Ergebnis 2013	Ansatz 2014	Ansatz 2015	Plan 2016	Plan 2017	Plan 2018
03	Auflösungserträge aus Sonderposten	0,00	2.100,00	2.100,00	2.100,00	2.100,00	2.100,00
05	öffentlich-rechtliche Entgelte	26,00	100,00	100,00	100,00	100,00	100,00
06	privatrechtliche Entgelte	200,00	0,00	0,00	0,00	0,00	0,00
<b>12</b>	<b>= Summe ordentliche Erträge</b>	<b>226,00</b>	<b>2.200,00</b>	<b>2.200,00</b>	<b>2.200,00</b>	<b>2.200,00</b>	<b>2.200,00</b>
15	Aufwendungen für Sach-/Dienstleistungen	2.416,66	12.700,00	52.700,00	5.700,00	5.700,00	5.700,00
16	Abschreibungen	0,00	2.400,00	5.200,00	5.200,00	5.200,00	5.200,00
18	Transferaufwendungen	13.499,70	18.000,00	18.000,00	18.000,00	18.000,00	18.000,00
19	sonstige ordentliche Aufwendungen	920,00	500,00	1.400,00	1.400,00	1.400,00	1.400,00
<b>20</b>	<b>= Summe ordentliche Aufwendungen</b>	<b>16.836,36</b>	<b>33.600,00</b>	<b>77.300,00</b>	<b>30.300,00</b>	<b>30.300,00</b>	<b>30.300,00</b>
<b>21</b>	<b>Ordentliches Ergebnis (Zeile 12 u .20)</b>	<b>-16.610,36</b>	<b>-31.400,00</b>	<b>-75.100,00</b>	<b>-28.100,00</b>	<b>-28.100,00</b>	<b>-28.100,00</b>
22	außerordentliche Erträge	0,00	0,00	0,00	0,00	0,00	0,00
23	außerordentliche Aufwendungen	0,00	0,00	0,00	0,00	0,00	0,00
<b>24</b>	<b>außerordentliches Ergebnis (Zeile 22-23)</b>	<b>0,00</b>	<b>0,00</b>	<b>0,00</b>	<b>0,00</b>	<b>0,00</b>	<b>0,00</b>
<b>25</b>	<b>Jahresergebnis:</b>	<b>-16.610,36</b>	<b>-31.400,00</b>	<b>-75.100,00</b>	<b>-28.100,00</b>	<b>-28.100,00</b>	<b>-28.100,00</b>
26	Erträge aus Internen Leistungsbeziehungen	0,00	0,00	0,00	0,00	0,00	0,00
27	Aufwendungen aus Internen Leistungsbeziehungen	16.154,47	14.100,00	18.000,00	18.000,00	18.000,00	18.000,00
<b>28</b>	<b>Saldo aus internen Leistungsbeziehungen</b>	<b>-16.154,47</b>	<b>-14.100,00</b>	<b>-18.000,00</b>	<b>-18.000,00</b>	<b>-18.000,00</b>	<b>-18.000,00</b>
<b>29</b>	<b>Ergebnis unter Berücksichtigung der internen Leistungsbeziehungen</b>	<b>-32.764,83</b>	<b>-45.500,00</b>	<b>-93.100,00</b>	<b>-46.100,00</b>	<b>-46.100,00</b>	<b>-46.100,00</b>

## Gemeinde Danndorf Haushaltsplan 2015

<b>Teilfinanzhaushalt 3.1 Allgemeine Bauverwaltung</b>							
Gemeinde Danndorf							
Nr.	Bezeichnung	Ergebnis 2013	Ansatz 2014	Ansatz 2015	Plan 2016	Plan 2017	Plan 2018
	<b>Einzahlungen aus laufender Verwaltungstätigkeit</b>						
04	öffentlich-rechtliche Entgelte	189,00	100,00	100,00	100,00	100,00	100,00
05	privatrechtliche Entgelte	200,00	0,00	0,00	0,00	0,00	0,00
<b>10</b>	<b>= Summe der Einzahlungen lfd. Verwaltungstätigkeit</b>	<b>389,00</b>	<b>100,00</b>	<b>100,00</b>	<b>100,00</b>	<b>100,00</b>	<b>100,00</b>
	<b>Auszahlungen aus laufender Verwaltungstätigkeit</b>						
13	Auszahlungen Sach-/Dienstleistungen/geringw. VG	2.416,66	12.700,00	52.700,00	5.700,00	5.700,00	5.700,00
15	Transferauszahlungen	13.499,70	18.000,00	18.000,00	18.000,00	18.000,00	18.000,00
16	sonstige haushaltswirksame Auszahlungen	920,00	500,00	1.400,00	1.400,00	1.400,00	1.400,00
<b>17</b>	<b>= Summe der Auszahlungen lfd. Verwaltungstätigkeit</b>	<b>16.836,36</b>	<b>31.200,00</b>	<b>72.100,00</b>	<b>25.100,00</b>	<b>25.100,00</b>	<b>25.100,00</b>
<b>18</b>	<b>= Saldo aus lfd. Verwaltungstätigkeit ( Zeile10-17)</b>	<b>-16.447,36</b>	<b>-31.100,00</b>	<b>-72.000,00</b>	<b>-25.000,00</b>	<b>-25.000,00</b>	<b>-25.000,00</b>
	<b>Einzahlungen für Investitionstätigkeit</b>						
19	Zuwendungen für Investitionstätigkeit	0,00	35.800,00	0,00	0,00	0,00	0,00
<b>24</b>	<b>= Summe der Einzahlungen Investitionstätigkeit</b>	<b>0,00</b>	<b>35.800,00</b>	<b>0,00</b>	<b>0,00</b>	<b>0,00</b>	<b>0,00</b>
	<b>Auszahlungen für Investitionstätigkeit</b>						
26	Baumaßnahmen	4.400,00	47.700,00	0,00	0,00	0,00	0,00
<b>31</b>	<b>= Summe der Auszahlungen Investitionstätigkeit</b>	<b>4.400,00</b>	<b>47.700,00</b>	<b>0,00</b>	<b>0,00</b>	<b>0,00</b>	<b>0,00</b>
<b>32</b>	<b>Saldo aus Investitionstätigkeit (Zeile 24/31)</b>	<b>-4.400,00</b>	<b>-11.900,00</b>	<b>0,00</b>	<b>0,00</b>	<b>0,00</b>	<b>0,00</b>
<b>33</b>	<b>Finanzmittel-Überschuss/Fehlbetrag (Zeile 18+ 32)</b>	<b>-20.847,36</b>	<b>-43.000,00</b>	<b>-72.000,00</b>	<b>-25.000,00</b>	<b>-25.000,00</b>	<b>-25.000,00</b>
	<b>Ein-, Auszahlungen aus Finanzierungstätigkeit</b>						
<b>36</b>	<b>Saldo Finanzierungstätigkeit</b>	<b>0,00</b>	<b>0,00</b>	<b>0,00</b>	<b>0,00</b>	<b>0,00</b>	<b>0,00</b>
<b>37</b>	<b>Summe Zeile 33 + 36</b>	<b>-20.847,36</b>	<b>-43.000,00</b>	<b>-72.000,00</b>	<b>-25.000,00</b>	<b>-25.000,00</b>	<b>-25.000,00</b>



# Gemeinde Danndorf Haushaltsplan 2015

## Produktbeschreibung Produkt 5111 Raumplanung und Ortsentwicklung

Gemeinde Danndorf

<b>Produktbereich</b>	51	Räumliche Planung und Entwicklung
<b>Produktgruppe</b>	511	Räumliche Planungs- und Entwicklungsmaßnahmen
<b>Produkt</b>	5111	Raumplanung und Ortsentwicklung

### Kurzbeschreibung

#### 511110 Städtebauliche Planung, Ortsentwicklung, Bodenordnung

- Bauleitplanung, Ortsplanung, Mitwirkung bei Regionalplanung
- Flurbereinigung, Umliegung, freiwillige Bodenordnung
- Verkehrs- und Lärmschutzgutachten
- Städtebauliche u. Erschließungsverträge
- Bauanträge
- Bauvoranfragen

#### 511120 Dorferneuerung

- Dorferneuerung
- Ortsverschönerung
- Förder- und Entwicklungsmaßnahmen

#### 511130 Landschafts- und Grünordnungsplanung

- Beiträge zu Fachplanungen
- Eingriffsregelung BNatSchG
- Ausgleichs- und Ersatzmaßnahmen
- Biotopverbundpläne
- Umweltverträglichkeitsprüfung (UVP)

### Auftragsgrundlage

#### 511110 Städtebauliche Planung, Ortsentwicklung, Bodenordnung

BGB, BauGB, VOB, VOL, Raumordnungsgesetz

#### 511120 Dorferneuerung

BauGB, Ratsbeschlüsse, Satzungen, Förderrichtlinien

#### 511130 Landschafts- und Grünordnungsplanung

BauGB, Naturschutzgesetze, LandschaftsschutzVO, NaturschutzVO

**Verantwortlich:** Fachbereichsleiter III

### Zielgruppe

#### 511110 Städtebauliche Planung, Ortsentwicklung, Bodenordnung

Einwohner, Grundstückseigentümer, Behörden, Investoren

#### 511120 Dorferneuerung

Einwohner, Grundstückseigentümer, Sanierungsträger, Ministerien, Behörden, Investoren

#### 511130 Landschafts- und Grünordnungsplanung

Einwohner, Grundstückseigentümer, Naturschutzverbände, Behörden

### Allgemeine Ziele

## Gemeinde Danndorf Haushaltsplan 2015

### Produktbeschreibung Produkt 5111 Raumplanung und Ortsentwicklung

Gemeinde Danndorf

#### **511110 Städtebauliche Planung, Ortsentwicklung, Bodenordnung**

- Erstellung der Grundlagen einer Gemeindeentwicklung
- Anpassung bestehender Planung an tatsächliche Entwicklung
- Sicherung einer ausgewogenen städtebaulichen Entwicklung
- Mitwirkung bei übergeordneten Planungen

#### **511120 Dorferneuerung**

- Sicherung ausgewogener ökonomischer, ökologischer und städtebaulicher Entwicklung
- Behebung städtebaulicher Mißstände und Mängel
- Verbesserung der Wohn-, Lebens- und Arbeitsbedingungen unter Wahrung der Einhaltung historischen Ortsbildes

#### **511130 Landschafts- und Grünordnungsplanung**

- Naturschutz
- Umweltbelange

### Kennzahlen

#### **511110 Städtebauliche Planung, Ortsentwicklung, Bodenordnung**

- Kommunales Investitionsvolumen
- Anzahl Bebauungspläne
- Anzahl Vorkaufsrechte
- Anzahl Kaufverträge
- Anzahl Bauvoranfragen
- Anzahl Bauanträge

#### **511120 Dorferneuerung**

- Anzahl der Fördermittel
- Höhe der Fördermittel
- Kommunales Investitionsvolumen

#### **511130 Landschafts- und Grünordnungsplanung**

- Anzahl der Fachplanungen
- Anzahl der Ausgleichs- und Ersatzmaßnahmen
- Gesamtkosten für Ausgleichs- und Ersatzmaßnahmen

## Gemeinde Danndorf Haushaltsplan 2015

<b>Teilergebnishaushalt Produkt 5111 Raumplanung und Ortsentwicklung</b>							
Gemeinde Danndorf							
Nr.	Bezeichnung	Ergebnis 2013	Ansatz 2014	Ansatz 2015	Plan 2016	Plan 2017	Plan 2018
<b>12</b>	<b>= Summe ordentliche Erträge</b>	<b>0,00</b>	<b>0,00</b>	<b>0,00</b>	<b>0,00</b>	<b>0,00</b>	<b>0,00</b>
15	Aufwendungen für Sach-/Dienstleistungen	0,00	100,00	100,00	100,00	100,00	100,00
<b>20</b>	<b>= Summe ordentliche Aufwendungen</b>	<b>0,00</b>	<b>100,00</b>	<b>100,00</b>	<b>100,00</b>	<b>100,00</b>	<b>100,00</b>
<b>21</b>	<b>Ordentliches Ergebnis (Zeile 12 u .20)</b>	<b>0,00</b>	<b>-100,00</b>	<b>-100,00</b>	<b>-100,00</b>	<b>-100,00</b>	<b>-100,00</b>
22	außerordentliche Erträge	0,00	0,00	0,00	0,00	0,00	0,00
23	außerordentliche Aufwendungen	0,00	0,00	0,00	0,00	0,00	0,00
<b>24</b>	<b>außerordentliches Ergebnis (Zeile 22-23)</b>	<b>0,00</b>	<b>0,00</b>	<b>0,00</b>	<b>0,00</b>	<b>0,00</b>	<b>0,00</b>
<b>25</b>	<b>Jahresergebnis:</b>	<b>0,00</b>	<b>-100,00</b>	<b>-100,00</b>	<b>-100,00</b>	<b>-100,00</b>	<b>-100,00</b>
26	Erträge aus Internen Leistungsbeziehungen	0,00	0,00	0,00	0,00	0,00	0,00
27	Aufwendungen aus Internen Leistungsbeziehungen	0,00	0,00	0,00	0,00	0,00	0,00
<b>28</b>	<b>Saldo aus internen Leistungsbeziehungen</b>	<b>0,00</b>	<b>0,00</b>	<b>0,00</b>	<b>0,00</b>	<b>0,00</b>	<b>0,00</b>
<b>29</b>	<b>Ergebnis unter Berücksichtigung der internen Leistungsbeziehungen</b>	<b>0,00</b>	<b>-100,00</b>	<b>-100,00</b>	<b>-100,00</b>	<b>-100,00</b>	<b>-100,00</b>

## Gemeinde Danndorf Haushaltsplan 2015

### Teilergebnishaushalt Produkt 5111 Raumplanung und Ortsentwicklung

Gemeinde Danndorf

Nr.	Bezeichnung	Ergebnis 2013	Ansatz 2014	Ansatz 2015	Plan 2016	Plan 2017	Plan 2018
4271600	Ortsplanungen, Dorfentwicklungskonzepte	0,00	100,00	100,00	100,00	100,00	100,00

## Gemeinde Danndorf Haushaltsplan 2015

<b>Teilfinanzhaushalt Produkt 5111 Raumplanung und Ortsentwicklung</b>							
Gemeinde Danndorf							
Nr.	Bezeichnung	Ergebnis 2013	Ansatz 2014	Ansatz 2015	Plan 2016	Plan 2017	Plan 2018
	<b>Einzahlungen aus laufender Verwaltungstätigkeit</b>						
<b>10</b>	<b>= Summe der Einzahlungen lfd. Verwaltungstätigkeit</b>	<b>0,00</b>	<b>0,00</b>	<b>0,00</b>	<b>0,00</b>	<b>0,00</b>	<b>0,00</b>
	<b>Auszahlungen aus laufender Verwaltungstätigkeit</b>						
13	Auszahlungen Sach-/Dienstleistungen/geringw. VG	0,00	100,00	100,00	100,00	100,00	100,00
<b>17</b>	<b>= Summe der Auszahlungen lfd. Verwaltungstätigkeit</b>	<b>0,00</b>	<b>100,00</b>	<b>100,00</b>	<b>100,00</b>	<b>100,00</b>	<b>100,00</b>
<b>18</b>	<b>= Saldo aus lfd. Verwaltungstätigkeit ( Zeile10-17)</b>	<b>0,00</b>	<b>-100,00</b>	<b>-100,00</b>	<b>-100,00</b>	<b>-100,00</b>	<b>-100,00</b>
	<b>Einzahlungen für Investitionstätigkeit</b>						
<b>24</b>	<b>= Summe der Einzahlungen Investitionstätigkeit</b>	<b>0,00</b>	<b>0,00</b>	<b>0,00</b>	<b>0,00</b>	<b>0,00</b>	<b>0,00</b>
	<b>Auszahlungen für Investitionstätigkeit</b>						
<b>31</b>	<b>= Summe der Auszahlungen Investitionstätigkeit</b>	<b>0,00</b>	<b>0,00</b>	<b>0,00</b>	<b>0,00</b>	<b>0,00</b>	<b>0,00</b>
<b>32</b>	<b>Saldo aus Investitionstätigkeit (Zeile 24/31)</b>	<b>0,00</b>	<b>0,00</b>	<b>0,00</b>	<b>0,00</b>	<b>0,00</b>	<b>0,00</b>
<b>33</b>	<b>Finanzmittel-Überschuss/Fehlbetrag (Zeile 18+ 32)</b>	<b>0,00</b>	<b>-100,00</b>	<b>-100,00</b>	<b>-100,00</b>	<b>-100,00</b>	<b>-100,00</b>
	<b>Ein-, Auszahlungen aus Finanzierungstätigkeit</b>						
<b>36</b>	<b>Saldo Finanzierungstätigkeit</b>	<b>0,00</b>	<b>0,00</b>	<b>0,00</b>	<b>0,00</b>	<b>0,00</b>	<b>0,00</b>
<b>37</b>	<b>Summe Zeile 33 + 36</b>	<b>0,00</b>	<b>-100,00</b>	<b>-100,00</b>	<b>-100,00</b>	<b>-100,00</b>	<b>-100,00</b>

## Gemeinde Danndorf Haushaltsplan 2015

### Produktbeschreibung Produkt 5221 Wohnbau, Baulandbereitstellung

Gemeinde Danndorf

<b>Produktbereich</b>	52	Bauen und Wohnen
<b>Produktgruppe</b>	522	Wohnbauförderung
<b>Produkt</b>	5221	Wohnbau, Baulandbereitstellung

#### Kurzbeschreibung

##### 522120 Baulandbereitstellung

Grunderwerb und Weiterveräußerung zwecks Bereitstellung von Bauland

**Verantwortlich:** Fachbereichsleiter III

#### Zielgruppe

##### 522120 Baulandbereitstellung

Einwohner, Bauinteressenten

#### Allgemeine Ziele

##### 522120 Baulandbereitstellung

- Erweiterung der Bauflächen

#### Kennzahlen

##### 522120 Baulandbereitstellung

- Anzahl Kaufverträge  
- Anzahl Bauplätze

## Gemeinde Danndorf Haushaltsplan 2015

<b>Teilergebnishaushalt Produkt 5221 Wohnbau, Baulandbereitstellung</b>							
Gemeinde Danndorf							
Nr.	Bezeichnung	Ergebnis 2013	Ansatz 2014	Ansatz 2015	Plan 2016	Plan 2017	Plan 2018
05	öffentlich-rechtliche Entgelte	26,00	100,00	100,00	100,00	100,00	100,00
<b>12</b>	<b>= Summe ordentliche Erträge</b>	<b>26,00</b>	<b>100,00</b>	<b>100,00</b>	<b>100,00</b>	<b>100,00</b>	<b>100,00</b>
<b>20</b>	<b>= Summe ordentliche Aufwendungen</b>	<b>0,00</b>	<b>0,00</b>	<b>0,00</b>	<b>0,00</b>	<b>0,00</b>	<b>0,00</b>
<b>21</b>	<b>Ordentliches Ergebnis (Zeile 12 u .20)</b>	<b>26,00</b>	<b>100,00</b>	<b>100,00</b>	<b>100,00</b>	<b>100,00</b>	<b>100,00</b>
22	außerordentliche Erträge	0,00	0,00	0,00	0,00	0,00	0,00
23	außerordentliche Aufwendungen	0,00	0,00	0,00	0,00	0,00	0,00
<b>24</b>	<b>außerordentliches Ergebnis (Zeile 22-23)</b>	<b>0,00</b>	<b>0,00</b>	<b>0,00</b>	<b>0,00</b>	<b>0,00</b>	<b>0,00</b>
<b>25</b>	<b>Jahresergebnis:</b>	<b>26,00</b>	<b>100,00</b>	<b>100,00</b>	<b>100,00</b>	<b>100,00</b>	<b>100,00</b>
26	Erträge aus Internen Leistungsbeziehungen	0,00	0,00	0,00	0,00	0,00	0,00
27	Aufwendungen aus Internen Leistungsbeziehungen	0,00	0,00	0,00	0,00	0,00	0,00
<b>28</b>	<b>Saldo aus internen Leistungsbeziehungen</b>	<b>0,00</b>	<b>0,00</b>	<b>0,00</b>	<b>0,00</b>	<b>0,00</b>	<b>0,00</b>
<b>29</b>	<b>Ergebnis unter Berücksichtigung der internen Leistungsbeziehungen</b>	<b>26,00</b>	<b>100,00</b>	<b>100,00</b>	<b>100,00</b>	<b>100,00</b>	<b>100,00</b>

## Gemeinde Danndorf Haushaltsplan 2015

### Teilergebnishaushalt Produkt 5221 Wohnbau, Baulandbereitstellung

Gemeinde Danndorf

Nr.	Bezeichnung	Ergebnis 2013	Ansatz 2014	Ansatz 2015	Plan 2016	Plan 2017	Plan 2018
3311300	Verwaltungsgebühren Bauverwaltung	-26,00	-100,00	-100,00	-100,00	-100,00	-100,00



## Gemeinde Danndorf Haushaltsplan 2015

<b>Teilfinanzhaushalt Produkt 5221 Wohnbau, Baulandbereitstellung</b>							
Gemeinde Danndorf							
Nr.	Bezeichnung	Ergebnis 2013	Ansatz 2014	Ansatz 2015	Plan 2016	Plan 2017	Plan 2018
	<b>Einzahlungen aus laufender Verwaltungstätigkeit</b>						
04	öffentlich-rechtliche Entgelte	189,00	100,00	100,00	100,00	100,00	100,00
<b>10</b>	<b>= Summe der Einzahlungen lfd. Verwaltungstätigkeit</b>	<b>189,00</b>	<b>100,00</b>	<b>100,00</b>	<b>100,00</b>	<b>100,00</b>	<b>100,00</b>
	<b>Auszahlungen aus laufender Verwaltungstätigkeit</b>						
17	= Summe der Auszahlungen lfd. Verwaltungstätigkeit	0,00	0,00	0,00	0,00	0,00	0,00
18	= Saldo aus lfd. Verwaltungstätigkeit ( Zeile 10-17)	189,00	100,00	100,00	100,00	100,00	100,00
	<b>Einzahlungen für Investitionstätigkeit</b>						
24	= Summe der Einzahlungen Investitionstätigkeit	0,00	0,00	0,00	0,00	0,00	0,00
	<b>Auszahlungen für Investitionstätigkeit</b>						
31	= Summe der Auszahlungen Investitionstätigkeit	0,00	0,00	0,00	0,00	0,00	0,00
32	Saldo aus Investitionstätigkeit (Zeile 24/31)	0,00	0,00	0,00	0,00	0,00	0,00
33	Finanzmittel-Überschuss/Fehlbetrag (Zeile 18+ 32)	189,00	100,00	100,00	100,00	100,00	100,00
	<b>Ein-, Auszahlungen aus Finanzierungstätigkeit</b>						
36	Saldo Finanzierungstätigkeit	0,00	0,00	0,00	0,00	0,00	0,00
37	Summe Zeile 33 + 36	189,00	100,00	100,00	100,00	100,00	100,00

## Gemeinde Danndorf Haushaltsplan 2015

### Produktbeschreibung Produkt 5471 Personennahverkehr

Gemeinde Danndorf

<b>Produktbereich</b>	54	Verkehrsflächen und -anlagen, ÖPNV
<b>Produktgruppe</b>	547	ÖPNV
<b>Produkt</b>	5471	Personennahverkehr

#### Kurzbeschreibung

##### 547110 Personennahverkehr

Nahverkehrsplanung, Haltestellen, Parkplätze

**Verantwortlich:** Fachbereichsleiter III

#### Zielgruppe

##### 547110 Personennahverkehr

Einwohner

#### Allgemeine Ziele

##### 547110 Personennahverkehr

- Bereitstellung ausreichender Parkplätze
- Verbesserung der Mobilität der Menschen
- Verbesserte Anbindung an Mittel- und Oberzentren
- Instandhaltung der Haltestellen

#### Kennzahlen

##### 547110 Personennahverkehr

- Unterhaltungskosten Haltestellen
- Investitionskosten Haltestellen p.a.

## Gemeinde Danndorf Haushaltsplan 2015

<b>Teilergebnishaushalt Produkt 5471 Personennahverkehr</b>							
Gemeinde Danndorf							
Nr.	Bezeichnung	Ergebnis 2013	Ansatz 2014	Ansatz 2015	Plan 2016	Plan 2017	Plan 2018
03	Auflösungserträge aus Sonderposten	0,00	2.100,00	2.100,00	2.100,00	2.100,00	2.100,00
06	privatrechtliche Entgelte	200,00	0,00	0,00	0,00	0,00	0,00
<b>12</b>	<b>= Summe ordentliche Erträge</b>	<b>200,00</b>	<b>2.100,00</b>	<b>2.100,00</b>	<b>2.100,00</b>	<b>2.100,00</b>	<b>2.100,00</b>
15	Aufwendungen für Sach-/Dienstleistungen	153,07	1.000,00	1.000,00	1.000,00	1.000,00	1.000,00
16	Abschreibungen	0,00	2.400,00	5.200,00	5.200,00	5.200,00	5.200,00
<b>20</b>	<b>= Summe ordentliche Aufwendungen</b>	<b>153,07</b>	<b>3.400,00</b>	<b>6.200,00</b>	<b>6.200,00</b>	<b>6.200,00</b>	<b>6.200,00</b>
<b>21</b>	<b>Ordentliches Ergebnis (Zeile 12 u .20)</b>	<b>46,93</b>	<b>-1.300,00</b>	<b>-4.100,00</b>	<b>-4.100,00</b>	<b>-4.100,00</b>	<b>-4.100,00</b>
22	außerordentliche Erträge	0,00	0,00	0,00	0,00	0,00	0,00
23	außerordentliche Aufwendungen	0,00	0,00	0,00	0,00	0,00	0,00
<b>24</b>	<b>außerordentliches Ergebnis (Zeile 22-23)</b>	<b>0,00</b>	<b>0,00</b>	<b>0,00</b>	<b>0,00</b>	<b>0,00</b>	<b>0,00</b>
<b>25</b>	<b>Jahresergebnis:</b>	<b>46,93</b>	<b>-1.300,00</b>	<b>-4.100,00</b>	<b>-4.100,00</b>	<b>-4.100,00</b>	<b>-4.100,00</b>
26	Erträge aus Internen Leistungsbeziehungen	0,00	0,00	0,00	0,00	0,00	0,00
27	Aufwendungen aus Internen Leistungsbeziehungen	0,00	0,00	0,00	0,00	0,00	0,00
<b>28</b>	<b>Saldo aus internen Leistungsbeziehungen</b>	<b>0,00</b>	<b>0,00</b>	<b>0,00</b>	<b>0,00</b>	<b>0,00</b>	<b>0,00</b>
<b>29</b>	<b>Ergebnis unter Berücksichtigung der internen Leistungsbeziehungen</b>	<b>46,93</b>	<b>-1.300,00</b>	<b>-4.100,00</b>	<b>-4.100,00</b>	<b>-4.100,00</b>	<b>-4.100,00</b>

## Gemeinde Danndorf Haushaltsplan 2015

### Teilergebnishaushalt Produkt 5471 Personennahverkehr

Gemeinde Danndorf

Nr.	Bezeichnung	Ergebnis 2013	Ansatz 2014	Ansatz 2015	Plan 2016	Plan 2017	Plan 2018
3161000	Erträge aus d.Aufl. v.SoPo aus Inv.zuw.- u.zusch.	0,00	-2.100,00	-2.100,00	-2.100,00	-2.100,00	-2.100,00
3411100	Mieten und Pachten	-200,00	0,00	0,00	0,00	0,00	0,00
4211100	Unterhaltung der Grundstücke und baulichen Anlagen	153,07	1.000,00	1.000,00	1.000,00	1.000,00	1.000,00
4711000	Abschreibungen immaterielles Vermögen / Sachverm.	0,00	2.400,00	5.200,00	5.200,00	5.200,00	5.200,00

## Gemeinde Danndorf Haushaltsplan 2015

<b>Teilfinanzhaushalt Produkt 5471 Personennahverkehr</b>							
Gemeinde Danndorf							
Nr.	Bezeichnung	Ergebnis 2013	Ansatz 2014	Ansatz 2015	Plan 2016	Plan 2017	Plan 2018
	<b>Einzahlungen aus laufender Verwaltungstätigkeit</b>						
05	privatrechtliche Entgelte	200,00	0,00	0,00	0,00	0,00	0,00
<b>10</b>	<b>= Summe der Einzahlungen lfd. Verwaltungstätigkeit</b>	<b>200,00</b>	<b>0,00</b>	<b>0,00</b>	<b>0,00</b>	<b>0,00</b>	<b>0,00</b>
	<b>Auszahlungen aus laufender Verwaltungstätigkeit</b>						
13	Auszahlungen Sach-/Dienstleistungen/geringw. VG	153,07	1.000,00	1.000,00	1.000,00	1.000,00	1.000,00
<b>17</b>	<b>= Summe der Auszahlungen lfd. Verwaltungstätigkeit</b>	<b>153,07</b>	<b>1.000,00</b>	<b>1.000,00</b>	<b>1.000,00</b>	<b>1.000,00</b>	<b>1.000,00</b>
<b>18</b>	<b>= Saldo aus lfd. Verwaltungstätigkeit ( Zeile10-17)</b>	<b>46,93</b>	<b>-1.000,00</b>	<b>-1.000,00</b>	<b>-1.000,00</b>	<b>-1.000,00</b>	<b>-1.000,00</b>
	<b>Einzahlungen für Investitionstätigkeit</b>						
19	Zuwendungen für Investitionstätigkeit	0,00	35.800,00	0,00	0,00	0,00	0,00
<b>24</b>	<b>= Summe der Einzahlungen Investitionstätigkeit</b>	<b>0,00</b>	<b>35.800,00</b>	<b>0,00</b>	<b>0,00</b>	<b>0,00</b>	<b>0,00</b>
	<b>Auszahlungen für Investitionstätigkeit</b>						
26	Baumaßnahmen	4.400,00	47.700,00	0,00	0,00	0,00	0,00
<b>31</b>	<b>= Summe der Auszahlungen Investitionstätigkeit</b>	<b>4.400,00</b>	<b>47.700,00</b>	<b>0,00</b>	<b>0,00</b>	<b>0,00</b>	<b>0,00</b>
<b>32</b>	<b>Saldo aus Investitionstätigkeit (Zeile 24/31)</b>	<b>-4.400,00</b>	<b>-11.900,00</b>	<b>0,00</b>	<b>0,00</b>	<b>0,00</b>	<b>0,00</b>
<b>33</b>	<b>Finanzmittel-Überschuss/Fehlbetrag (Zeile 18+ 32)</b>	<b>-4.353,07</b>	<b>-12.900,00</b>	<b>-1.000,00</b>	<b>-1.000,00</b>	<b>-1.000,00</b>	<b>-1.000,00</b>
	<b>Ein-, Auszahlungen aus Finanzierungstätigkeit</b>						
<b>36</b>	<b>Saldo Finanzierungstätigkeit</b>	<b>0,00</b>	<b>0,00</b>	<b>0,00</b>	<b>0,00</b>	<b>0,00</b>	<b>0,00</b>
<b>37</b>	<b>Summe Zeile 33 + 36</b>	<b>-4.353,07</b>	<b>-12.900,00</b>	<b>-1.000,00</b>	<b>-1.000,00</b>	<b>-1.000,00</b>	<b>-1.000,00</b>

## Gemeinde Danndorf Haushaltsplan 2015

<b>Investitionen Produkt 5471 Personennahverkehr</b>							
Gemeinde Danndorf							
<b>Nr. Bezeichnung</b>	<b>Jahres- ergebnis 2013</b>	<b>Ansatz 2014</b>	<b>Ansatz 2015</b>	<b>Finanzplan 2016</b>	<b>Finanzplan 2017</b>	<b>Finanzplan 2018</b>	
4-12-00005 Grunderneuerung Bushaltestellen Danndorf	-4.400,00	-11.900,00					
19 Zuwendungen für Investitionstätigkeit		35.800,00					
26 Baumaßnahmen	4.400,00	47.700,00					

## Gemeinde Danndorf Haushaltsplan 2015

### Produktbeschreibung Produkt 5511 Öffentliches Grün/Landschaftsbau

Gemeinde Danndorf

<b>Produktbereich</b>	55	Natur- und Landschaftspflege
<b>Produktgruppe</b>	551	Öffentliches Grün/Landschaftsbau
<b>Produkt</b>	5511	Öffentliches Grün/Landschaftsbau

#### Kurzbeschreibung

##### 551110 Grünflächen, Parkanlagen, Naherholung, Landschaftsschutz

- Park- und Grünanlagen
- Grün- und Freiflächen
- Naherholung
- Rad- und Wanderwege
- Lehrpfade
- Naturdenkmäler
- Biotopflächen

#### Auftragsgrundlage

##### 551110 Grünflächen, Parkanlagen, Naherholung, Landschaftsschutz

BGB, BauGB, Naturschutzgesetz, Grünflächenverordnung, Bauschutzsatzung, Ratsbeschlüsse

**Verantwortlich:** Fachbereichsleiter III

#### Zielgruppe

##### 551110 Grünflächen, Parkanlagen, Naherholung, Landschaftsschutz

Bürger, Touristen/Gäste

#### Allgemeine Ziele

##### 551110 Grünflächen, Parkanlagen, Naherholung, Landschaftsschutz

- Unfallverhütung in öffentlichen Bereichen
- Ortsbildpflege
- Steigerung der Attraktivität der Kommune
- Vorhaltung ökologischer Flächen
- Natur- und Biotopenschutz

#### Kennzahlen

##### 551110 Grünflächen, Parkanlagen, Naherholung, Landschaftsschutz

- Größe der öffentlichen Flächen in m<sup>2</sup>
- Anzahl der Bäume auf öffentlichen Flächen
- Unterhaltungskosten je m<sup>2</sup> Grünfläche

## Gemeinde Danndorf Haushaltsplan 2015

<b>Teilergebnishaushalt Produkt 5511 Öffentliches Grün/Landschaftsbau</b>							
Gemeinde Danndorf							
Nr.	Bezeichnung	Ergebnis 2013	Ansatz 2014	Ansatz 2015	Plan 2016	Plan 2017	Plan 2018
<b>12</b>	<b>= Summe ordentliche Erträge</b>	<b>0,00</b>	<b>0,00</b>	<b>0,00</b>	<b>0,00</b>	<b>0,00</b>	<b>0,00</b>
15	Aufwendungen für Sach-/Dienstleistungen	2.263,59	10.600,00	50.600,00	3.600,00	3.600,00	3.600,00
19	sonstige ordentliche Aufwendungen	920,00	100,00	1.000,00	1.000,00	1.000,00	1.000,00
<b>20</b>	<b>= Summe ordentliche Aufwendungen</b>	<b>3.183,59</b>	<b>10.700,00</b>	<b>51.600,00</b>	<b>4.600,00</b>	<b>4.600,00</b>	<b>4.600,00</b>
<b>21</b>	<b>Ordentliches Ergebnis (Zeile 12 u .20)</b>	<b>-3.183,59</b>	<b>-10.700,00</b>	<b>-51.600,00</b>	<b>-4.600,00</b>	<b>-4.600,00</b>	<b>-4.600,00</b>
22	außerordentliche Erträge	0,00	0,00	0,00	0,00	0,00	0,00
23	außerordentliche Aufwendungen	0,00	0,00	0,00	0,00	0,00	0,00
<b>24</b>	<b>außerordentliches Ergebnis (Zeile 22-23)</b>	<b>0,00</b>	<b>0,00</b>	<b>0,00</b>	<b>0,00</b>	<b>0,00</b>	<b>0,00</b>
<b>25</b>	<b>Jahresergebnis:</b>	<b>-3.183,59</b>	<b>-10.700,00</b>	<b>-51.600,00</b>	<b>-4.600,00</b>	<b>-4.600,00</b>	<b>-4.600,00</b>
26	Erträge aus Internen Leistungsbeziehungen	0,00	0,00	0,00	0,00	0,00	0,00
27	Aufwendungen aus Internen Leistungsbeziehungen	15.011,32	12.600,00	15.000,00	15.000,00	15.000,00	15.000,00
<b>28</b>	<b>Saldo aus internen Leistungsbeziehungen</b>	<b>-15.011,32</b>	<b>-12.600,00</b>	<b>-15.000,00</b>	<b>-15.000,00</b>	<b>-15.000,00</b>	<b>-15.000,00</b>
<b>29</b>	<b>Ergebnis unter Berücksichtigung der internen Leistungsbeziehungen</b>	<b>-18.194,91</b>	<b>-23.300,00</b>	<b>-66.600,00</b>	<b>-19.600,00</b>	<b>-19.600,00</b>	<b>-19.600,00</b>



## Gemeinde Danndorf Haushaltsplan 2015

### Teilergebnishaushalt Produkt 5511 Öffentliches Grün/Landschaftsbau

Gemeinde Danndorf

Nr.	Bezeichnung	Ergebnis 2013	Ansatz 2014	Ansatz 2015	Plan 2016	Plan 2017	Plan 2018
4211100	Unterhaltung der Grundstücke und baulichen Anlagen	0,00	0,00	40.000,00	0,00	0,00	0,00
4212400	Unterhaltung des sonst.unbewegl.Anlagevermögens	2.263,59	8.200,00	8.200,00	1.200,00	1.200,00	1.200,00
4212460	Unterh.d.sonst.unbew.AV Grünflächen/Parkanl.	0,00	1.500,00	1.500,00	1.500,00	1.500,00	1.500,00
4221100	Unterhaltung des beweglichen Vermögens	0,00	600,00	600,00	600,00	600,00	600,00
4241000	Bewirtschaftung der Grundstücke u.baul. Anlagen	0,00	200,00	200,00	200,00	200,00	200,00
4271600	Ortsplanungen, Dorfentwicklungskonzepte	0,00	100,00	100,00	100,00	100,00	100,00
4452100	Erstattungen an Gem. (für Einsatz Betriebshöfe)	920,00	100,00	1.000,00	1.000,00	1.000,00	1.000,00
4811000	Aufwendungen aus internen Leistungsbeziehungen	15.011,32	12.600,00	15.000,00	15.000,00	15.000,00	15.000,00

## Gemeinde Danndorf Haushaltsplan 2015

<b>Teilfinanzhaushalt Produkt 5511 Öffentliches Grün/Landschaftsbau</b>							
Gemeinde Danndorf							
Nr.	Bezeichnung	Ergebnis 2013	Ansatz 2014	Ansatz 2015	Plan 2016	Plan 2017	Plan 2018
	<b>Einzahlungen aus laufender Verwaltungstätigkeit</b>						
<b>10</b>	<b>= Summe der Einzahlungen lfd. Verwaltungstätigkeit</b>	<b>0,00</b>	<b>0,00</b>	<b>0,00</b>	<b>0,00</b>	<b>0,00</b>	<b>0,00</b>
	<b>Auszahlungen aus laufender Verwaltungstätigkeit</b>						
13	Auszahlungen Sach-/Dienstleistungen/geringw. VG	2.263,59	10.600,00	50.600,00	3.600,00	3.600,00	3.600,00
16	sonstige haushaltswirksame Auszahlungen	920,00	100,00	1.000,00	1.000,00	1.000,00	1.000,00
<b>17</b>	<b>= Summe der Auszahlungen lfd. Verwaltungstätigkeit</b>	<b>3.183,59</b>	<b>10.700,00</b>	<b>51.600,00</b>	<b>4.600,00</b>	<b>4.600,00</b>	<b>4.600,00</b>
<b>18</b>	<b>= Saldo aus lfd. Verwaltungstätigkeit ( Zeile10-17)</b>	<b>-3.183,59</b>	<b>-10.700,00</b>	<b>-51.600,00</b>	<b>-4.600,00</b>	<b>-4.600,00</b>	<b>-4.600,00</b>
	<b>Einzahlungen für Investitionstätigkeit</b>						
<b>24</b>	<b>= Summe der Einzahlungen Investitionstätigkeit</b>	<b>0,00</b>	<b>0,00</b>	<b>0,00</b>	<b>0,00</b>	<b>0,00</b>	<b>0,00</b>
	<b>Auszahlungen für Investitionstätigkeit</b>						
<b>31</b>	<b>= Summe der Auszahlungen Investitionstätigkeit</b>	<b>0,00</b>	<b>0,00</b>	<b>0,00</b>	<b>0,00</b>	<b>0,00</b>	<b>0,00</b>
<b>32</b>	<b>Saldo aus Investitionstätigkeit (Zeile 24/31)</b>	<b>0,00</b>	<b>0,00</b>	<b>0,00</b>	<b>0,00</b>	<b>0,00</b>	<b>0,00</b>
<b>33</b>	<b>Finanzmittel-Überschuss/Fehlbetrag (Zeile 18+ 32)</b>	<b>-3.183,59</b>	<b>-10.700,00</b>	<b>-51.600,00</b>	<b>-4.600,00</b>	<b>-4.600,00</b>	<b>-4.600,00</b>
	<b>Ein-, Auszahlungen aus Finanzierungstätigkeit</b>						
<b>36</b>	<b>Saldo Finanzierungstätigkeit</b>	<b>0,00</b>	<b>0,00</b>	<b>0,00</b>	<b>0,00</b>	<b>0,00</b>	<b>0,00</b>
<b>37</b>	<b>Summe Zeile 33 + 36</b>	<b>-3.183,59</b>	<b>-10.700,00</b>	<b>-51.600,00</b>	<b>-4.600,00</b>	<b>-4.600,00</b>	<b>-4.600,00</b>

## Gemeinde Danndorf Haushaltsplan 2015

### Produktbeschreibung Produkt 5521 Öffentliche Gewässer, Gewässerschutz

Gemeinde Danndorf

<b>Produktbereich</b>	55	Natur- und Landschaftspflege
<b>Produktgruppe</b>	552	Öffentliche Gewässer, Gewässerschutz
<b>Produkt</b>	5521	Öffentliche Gewässer, Gewässerschutz

#### Kurzbeschreibung

##### 552110 Hochwasserschutz, Gewässerunterhaltung

- Gewässer
- Verbesserung Gewässergüte
- Wasser- und Bodenverbände
- Mitwirkung an Wasserrechtsverfahren Dritter

#### Auftragsgrundlage

##### 552110 Hochwasserschutz, Gewässerunterhaltung

WHG, NWG, Ratsbeschlüsse

**Verantwortlich:** Fachbereichsleiter III

#### Zielgruppe

##### 552110 Hochwasserschutz, Gewässerunterhaltung

Einwohner, Gäste/Touristen, Verbände

#### Allgemeine Ziele

##### 552110 Hochwasserschutz, Gewässerunterhaltung

- Verbesserung der Durchgängigkeit der Fließgewässer
- Entwicklung eines Maßnahmenkataloges zur Verbesserung der Wasserqualität
- Planmäßige Entschlammung
- Sicherstellung des Wasserlaufes zur Vermeidung von Überflutungen

#### Kennzahlen

##### 552110 Hochwasserschutz, Gewässerunterhaltung

- Unterhaltungskosten gesamt
- Unterhaltungskosten Stillwasserflächen
- Kostendeckungsgrad

## Gemeinde Danndorf Haushaltsplan 2015

<b>Teilergebnishaushalt Produkt 5521 Öffentliche Gewässer, Gewässerschutz</b>							
Gemeinde Danndorf							
Nr.	Bezeichnung	Ergebnis 2013	Ansatz 2014	Ansatz 2015	Plan 2016	Plan 2017	Plan 2018
<b>12</b>	<b>= Summe ordentliche Erträge</b>	<b>0,00</b>	<b>0,00</b>	<b>0,00</b>	<b>0,00</b>	<b>0,00</b>	<b>0,00</b>
15	Aufwendungen für Sach-/Dienstleistungen	0,00	1.000,00	1.000,00	1.000,00	1.000,00	1.000,00
18	Transferaufwendungen	13.499,70	18.000,00	18.000,00	18.000,00	18.000,00	18.000,00
19	sonstige ordentliche Aufwendungen	0,00	400,00	400,00	400,00	400,00	400,00
<b>20</b>	<b>= Summe ordentliche Aufwendungen</b>	<b>13.499,70</b>	<b>19.400,00</b>	<b>19.400,00</b>	<b>19.400,00</b>	<b>19.400,00</b>	<b>19.400,00</b>
<b>21</b>	<b>Ordentliches Ergebnis (Zeile 12 u .20)</b>	<b>-13.499,70</b>	<b>-19.400,00</b>	<b>-19.400,00</b>	<b>-19.400,00</b>	<b>-19.400,00</b>	<b>-19.400,00</b>
22	außerordentliche Erträge	0,00	0,00	0,00	0,00	0,00	0,00
23	außerordentliche Aufwendungen	0,00	0,00	0,00	0,00	0,00	0,00
<b>24</b>	<b>außerordentliches Ergebnis (Zeile 22-23)</b>	<b>0,00</b>	<b>0,00</b>	<b>0,00</b>	<b>0,00</b>	<b>0,00</b>	<b>0,00</b>
<b>25</b>	<b>Jahresergebnis:</b>	<b>-13.499,70</b>	<b>-19.400,00</b>	<b>-19.400,00</b>	<b>-19.400,00</b>	<b>-19.400,00</b>	<b>-19.400,00</b>
26	Erträge aus Internen Leistungsbeziehungen	0,00	0,00	0,00	0,00	0,00	0,00
27	Aufwendungen aus Internen Leistungsbeziehungen	1.143,15	1.500,00	3.000,00	3.000,00	3.000,00	3.000,00
<b>28</b>	<b>Saldo aus internen Leistungsbeziehungen</b>	<b>-1.143,15</b>	<b>-1.500,00</b>	<b>-3.000,00</b>	<b>-3.000,00</b>	<b>-3.000,00</b>	<b>-3.000,00</b>
<b>29</b>	<b>Ergebnis unter Berücksichtigung der internen Leistungsbeziehungen</b>	<b>-14.642,85</b>	<b>-20.900,00</b>	<b>-22.400,00</b>	<b>-22.400,00</b>	<b>-22.400,00</b>	<b>-22.400,00</b>

## Gemeinde Danndorf Haushaltsplan 2015

### Teilergebnishaushalt Produkt 5521 Öffentliche Gewässer, Gewässerschutz

Gemeinde Danndorf

Nr.	Bezeichnung	Ergebnis 2013	Ansatz 2014	Ansatz 2015	Plan 2016	Plan 2017	Plan 2018
4212400	Unterhaltung des sonst.unbewegl.Anlagevermögens	0,00	1.000,00	1.000,00	1.000,00	1.000,00	1.000,00
4318000	Zuw. / Zusch. lfd. Zwecke an übrige Bereiche	13.499,70	18.000,00	18.000,00	18.000,00	18.000,00	18.000,00
4452100	Erstattungen an Gem. (für Einsatz Betriebshöfe)	0,00	400,00	400,00	400,00	400,00	400,00
4811000	Aufwendungen aus internen Leistungsbeziehungen	1.143,15	1.500,00	3.000,00	3.000,00	3.000,00	3.000,00

## Gemeinde Danndorf Haushaltsplan 2015

<b>Teilfinanzhaushalt Produkt 5521 Öffentliche Gewässer, Gewässerschutz</b>							
Gemeinde Danndorf							
Nr.	Bezeichnung	Ergebnis 2013	Ansatz 2014	Ansatz 2015	Plan 2016	Plan 2017	Plan 2018
	<b>Einzahlungen aus laufender Verwaltungstätigkeit</b>						
<b>10</b>	<b>= Summe der Einzahlungen lfd. Verwaltungstätigkeit</b>	<b>0,00</b>	<b>0,00</b>	<b>0,00</b>	<b>0,00</b>	<b>0,00</b>	<b>0,00</b>
	<b>Auszahlungen aus laufender Verwaltungstätigkeit</b>						
13	Auszahlungen Sach-/Dienstleistungen/geringw. VG	0,00	1.000,00	1.000,00	1.000,00	1.000,00	1.000,00
15	Transferauszahlungen	13.499,70	18.000,00	18.000,00	18.000,00	18.000,00	18.000,00
16	sonstige haushaltswirksame Auszahlungen	0,00	400,00	400,00	400,00	400,00	400,00
<b>17</b>	<b>= Summe der Auszahlungen lfd. Verwaltungstätigkeit</b>	<b>13.499,70</b>	<b>19.400,00</b>	<b>19.400,00</b>	<b>19.400,00</b>	<b>19.400,00</b>	<b>19.400,00</b>
<b>18</b>	<b>= Saldo aus lfd. Verwaltungstätigkeit ( Zeile10-17)</b>	<b>-13.499,70</b>	<b>-19.400,00</b>	<b>-19.400,00</b>	<b>-19.400,00</b>	<b>-19.400,00</b>	<b>-19.400,00</b>
	<b>Einzahlungen für Investitionstätigkeit</b>						
<b>24</b>	<b>= Summe der Einzahlungen Investitionstätigkeit</b>	<b>0,00</b>	<b>0,00</b>	<b>0,00</b>	<b>0,00</b>	<b>0,00</b>	<b>0,00</b>
	<b>Auszahlungen für Investitionstätigkeit</b>						
<b>31</b>	<b>= Summe der Auszahlungen Investitionstätigkeit</b>	<b>0,00</b>	<b>0,00</b>	<b>0,00</b>	<b>0,00</b>	<b>0,00</b>	<b>0,00</b>
<b>32</b>	<b>Saldo aus Investitionstätigkeit (Zeile 24/31)</b>	<b>0,00</b>	<b>0,00</b>	<b>0,00</b>	<b>0,00</b>	<b>0,00</b>	<b>0,00</b>
<b>33</b>	<b>Finanzmittel-Überschuss/Fehlbetrag (Zeile 18+ 32)</b>	<b>-13.499,70</b>	<b>-19.400,00</b>	<b>-19.400,00</b>	<b>-19.400,00</b>	<b>-19.400,00</b>	<b>-19.400,00</b>
	<b>Ein-, Auszahlungen aus Finanzierungstätigkeit</b>						
<b>36</b>	<b>Saldo Finanzierungstätigkeit</b>	<b>0,00</b>	<b>0,00</b>	<b>0,00</b>	<b>0,00</b>	<b>0,00</b>	<b>0,00</b>
<b>37</b>	<b>Summe Zeile 33 + 36</b>	<b>-13.499,70</b>	<b>-19.400,00</b>	<b>-19.400,00</b>	<b>-19.400,00</b>	<b>-19.400,00</b>	<b>-19.400,00</b>

## Gemeinde Danndorf Haushaltsplan 2015

<b>Teilergebnishaushalt 3.3 Technische Abteilung</b>							
Gemeinde Danndorf							
Nr.	Bezeichnung	Ergebnis 2013	Ansatz 2014	Ansatz 2015	Plan 2016	Plan 2017	Plan 2018
03	Auflösungserträge aus Sonderposten	0,00	59.200,00	59.200,00	59.200,00	59.200,00	59.200,00
06	privatrechtliche Entgelte	68.160,00	0,00	182.500,00	0,00	0,00	0,00
<b>12</b>	<b>= Summe ordentliche Erträge</b>	<b>68.160,00</b>	<b>59.200,00</b>	<b>241.700,00</b>	<b>59.200,00</b>	<b>59.200,00</b>	<b>59.200,00</b>
15	Aufwendungen für Sach-/Dienstleistungen	45.320,19	69.000,00	75.500,00	75.500,00	75.500,00	75.500,00
16	Abschreibungen	0,00	91.000,00	92.800,00	93.300,00	93.900,00	95.100,00
<b>20</b>	<b>= Summe ordentliche Aufwendungen</b>	<b>45.320,19</b>	<b>160.000,00</b>	<b>168.300,00</b>	<b>168.800,00</b>	<b>169.400,00</b>	<b>170.600,00</b>
<b>21</b>	<b>Ordentliches Ergebnis (Zeile 12 u .20)</b>	<b>22.839,81</b>	<b>-100.800,00</b>	<b>73.400,00</b>	<b>-109.600,00</b>	<b>-110.200,00</b>	<b>-111.400,00</b>
22	außerordentliche Erträge	0,00	0,00	0,00	0,00	0,00	0,00
23	außerordentliche Aufwendungen	0,00	0,00	0,00	0,00	0,00	0,00
<b>24</b>	<b>außerordentliches Ergebnis (Zeile 22-23)</b>	<b>0,00</b>	<b>0,00</b>	<b>0,00</b>	<b>0,00</b>	<b>0,00</b>	<b>0,00</b>
<b>25</b>	<b>Jahresergebnis:</b>	<b>22.839,81</b>	<b>-100.800,00</b>	<b>73.400,00</b>	<b>-109.600,00</b>	<b>-110.200,00</b>	<b>-111.400,00</b>
26	Erträge aus Internen Leistungsbeziehungen	0,00	0,00	0,00	0,00	0,00	0,00
27	Aufwendungen aus Internen Leistungsbeziehungen	12.455,99	10.100,00	12.500,00	12.500,00	12.500,00	12.500,00
<b>28</b>	<b>Saldo aus internen Leistungsbeziehungen</b>	<b>-12.455,99</b>	<b>-10.100,00</b>	<b>-12.500,00</b>	<b>-12.500,00</b>	<b>-12.500,00</b>	<b>-12.500,00</b>
<b>29</b>	<b>Ergebnis unter Berücksichtigung der internen Leistungsbeziehungen</b>	<b>10.383,82</b>	<b>-110.900,00</b>	<b>60.900,00</b>	<b>-122.100,00</b>	<b>-122.700,00</b>	<b>-123.900,00</b>

## Gemeinde Danndorf Haushaltsplan 2015

<b>Teilfinanzhaushalt 3.3 Technische Abteilung</b>							
Gemeinde Danndorf							
Nr.	Bezeichnung	Ergebnis 2013	Ansatz 2014	Ansatz 2015	Plan 2016	Plan 2017	Plan 2018
	<b>Einzahlungen aus laufender Verwaltungstätigkeit</b>						
05	privatrechtliche Entgelte	105.982,08	0,00	182.500,00	0,00	0,00	0,00
<b>10</b>	<b>= Summe der Einzahlungen lfd. Verwaltungstätigkeit</b>	<b>105.982,08</b>	<b>0,00</b>	<b>182.500,00</b>	<b>0,00</b>	<b>0,00</b>	<b>0,00</b>
	<b>Auszahlungen aus laufender Verwaltungstätigkeit</b>						
13	Auszahlungen Sach-/Dienstleistungen/geringw. VG	42.959,72	69.000,00	75.500,00	75.500,00	75.500,00	75.500,00
<b>17</b>	<b>= Summe der Auszahlungen lfd. Verwaltungstätigkeit</b>	<b>42.959,72</b>	<b>69.000,00</b>	<b>75.500,00</b>	<b>75.500,00</b>	<b>75.500,00</b>	<b>75.500,00</b>
<b>18</b>	<b>= Saldo aus lfd. Verwaltungstätigkeit ( Zeile10-17)</b>	<b>63.022,36</b>	<b>-69.000,00</b>	<b>107.000,00</b>	<b>-75.500,00</b>	<b>-75.500,00</b>	<b>-75.500,00</b>
	<b>Einzahlungen für Investitionstätigkeit</b>						
19	Zuwendungen für Investitionstätigkeit	0,00	156.700,00	0,00	0,00	0,00	0,00
<b>24</b>	<b>= Summe der Einzahlungen Investitionstätigkeit</b>	<b>0,00</b>	<b>156.700,00</b>	<b>0,00</b>	<b>0,00</b>	<b>0,00</b>	<b>0,00</b>
	<b>Auszahlungen für Investitionstätigkeit</b>						
26	Baumaßnahmen	0,00	248.600,00	35.000,00	5.000,00	5.000,00	5.000,00
27	Erwerb von beweglichem Sachvermögen	2.038,47	1.000,00	1.000,00	1.000,00	1.000,00	1.000,00
<b>31</b>	<b>= Summe der Auszahlungen Investitionstätigkeit</b>	<b>2.038,47</b>	<b>249.600,00</b>	<b>36.000,00</b>	<b>6.000,00</b>	<b>6.000,00</b>	<b>6.000,00</b>
<b>32</b>	<b>Saldo aus Investitionstätigkeit (Zeile 24/31)</b>	<b>-2.038,47</b>	<b>-92.900,00</b>	<b>-36.000,00</b>	<b>-6.000,00</b>	<b>-6.000,00</b>	<b>-6.000,00</b>
<b>33</b>	<b>Finanzmittel-Überschuss/Fehlbetrag (Zeile 18+ 32)</b>	<b>60.983,89</b>	<b>-161.900,00</b>	<b>71.000,00</b>	<b>-81.500,00</b>	<b>-81.500,00</b>	<b>-81.500,00</b>
	<b>Ein-, Auszahlungen aus Finanzierungstätigkeit</b>						
<b>36</b>	<b>Saldo Finanzierungstätigkeit</b>	<b>0,00</b>	<b>0,00</b>	<b>0,00</b>	<b>0,00</b>	<b>0,00</b>	<b>0,00</b>
<b>37</b>	<b>Summe Zeile 33 + 36</b>	<b>60.983,89</b>	<b>-161.900,00</b>	<b>71.000,00</b>	<b>-81.500,00</b>	<b>-81.500,00</b>	<b>-81.500,00</b>



# Gemeinde Danndorf Haushaltsplan 2015

## Produktbeschreibung Produkt 5411 Gemeindestrassen

Gemeinde Danndorf

<b>Produktbereich</b>	54	Verkehrsflächen und -anlagen, ÖPNV
<b>Produktgruppe</b>	541	Gemeindestrassen
<b>Produkt</b>	5411	Gemeindestrassen

### Kurzbeschreibung

#### 541110 Erschließungsbeiträge, Ausbaubeiträge

- Beiträge und Erstattungen BauGB

#### 541120 Straßenbau, Erhaltung, Koordinierung

- Straßen, Geh- und Radwege
- Straßenkataster
- Hausnummern
- Plätze, straßenbegleitende Grünanlagen
- Aufgrabungen, Ver- und Entsorgung

#### 541160 Verkehrliche Planung, Verkehrsanlagen

- Verkehrsentwicklungsplanung, Verkehrslenkung, Signalanlagen
- Verkehrszeichen, Verkehrssicherungspflicht

**Verantwortlich:** Fachbereichsleiter III

### Zielgruppe

#### 541110 Erschließungsbeiträge, Ausbaubeiträge

- Beitragspflichtige

#### 541120 Straßenbau, Erhaltung, Koordination

- Alle Verkehrsteilnehmer im öffentlichen Verkehrsraum

#### 541160 Verkehrliche Planung, Verkehrsanlagen

- Alle Verkehrsteilnehmer im öffentlichen Verkehrsraum

### Allgemeine Ziele

#### 541110 Erschließungsbeiträge, Ausbaubeiträge

- Termingerechte Erhebung von Beiträgen

#### 541120 Straßenbau, Erhaltung, Koordinierung

- Bedarfsgerechte Sicherstellung der Straßennutzung durch
- Verbesserung des radwegeangebots zur Sicherung der Schulwege,
  - Substanzerhaltung und Verbesserung der Straßenbauwerke,
  - ökonomische und ökologisch vertretbare Bewirtschaftung des Straßenbauwerks

#### 541160 Verkehrliche Planung, Verkehrsanlagen

- Bedarfsgerechte Sicherstellung der Straßennutzung durch
- verkehrsgerechten Ausbau des vorhandenen Straßennetzes,
  - Verbesserung der Verkehrssicherheit,
  - Erfüllung der Verkehrssicherungspflicht,
  - Steuerung der Nutzung der Straßenflächen,
  - Rückbau der Verkehrszeichen

## Gemeinde Danndorf Haushaltsplan 2015

### Produktbeschreibung Produkt 5411 Gemeindestrassen

Gemeinde Danndorf

#### Kennzahlen

##### **541110 Erschließungsbeiträge, Ausbaubeiträge**

- Anzahl abgerechneter Maßnahmen

##### **541120 Straßenbau, Erhaltung, Koordination**

- Instandhaltungskosten pro Quadratmeter Straße im Jahr
- Anzahl Samtgemeinestraßen
- Investitionskosten pro Quadratmeter Straße im Jahr
- Anzahl Grünflächen
- Unterhaltungskosten pro Jahr
- Abschreibung pro Quadratmeter Straße im Jahr

##### **541160 Verkehrliche Planung, Verkehrsanlagen**

- Anzahl der Verkehrszeichen
- Anzahl der Unfälle

## Gemeinde Danndorf Haushaltsplan 2015

<b>Teilergebnishaushalt Produkt 5411 Gemeindestrassen</b>							
Gemeinde Danndorf							
Nr.	Bezeichnung	Ergebnis 2013	Ansatz 2014	Ansatz 2015	Plan 2016	Plan 2017	Plan 2018
03	Auflösungserträge aus Sonderposten	0,00	59.200,00	59.200,00	59.200,00	59.200,00	59.200,00
06	privatrechtliche Entgelte	68.160,00	0,00	182.500,00	0,00	0,00	0,00
<b>12</b>	<b>= Summe ordentliche Erträge</b>	<b>68.160,00</b>	<b>59.200,00</b>	<b>241.700,00</b>	<b>59.200,00</b>	<b>59.200,00</b>	<b>59.200,00</b>
15	Aufwendungen für Sach-/Dienstleistungen	16.106,16	46.500,00	46.500,00	46.500,00	46.500,00	46.500,00
16	Abschreibungen	0,00	87.500,00	89.000,00	89.200,00	89.500,00	90.100,00
<b>20</b>	<b>= Summe ordentliche Aufwendungen</b>	<b>16.106,16</b>	<b>134.000,00</b>	<b>135.500,00</b>	<b>135.700,00</b>	<b>136.000,00</b>	<b>136.600,00</b>
<b>21</b>	<b>Ordentliches Ergebnis (Zeile 12 u .20)</b>	<b>52.053,84</b>	<b>-74.800,00</b>	<b>106.200,00</b>	<b>-76.500,00</b>	<b>-76.800,00</b>	<b>-77.400,00</b>
22	außerordentliche Erträge	0,00	0,00	0,00	0,00	0,00	0,00
23	außerordentliche Aufwendungen	0,00	0,00	0,00	0,00	0,00	0,00
<b>24</b>	<b>außerordentliches Ergebnis (Zeile 22-23)</b>	<b>0,00</b>	<b>0,00</b>	<b>0,00</b>	<b>0,00</b>	<b>0,00</b>	<b>0,00</b>
<b>25</b>	<b>Jahresergebnis:</b>	<b>52.053,84</b>	<b>-74.800,00</b>	<b>106.200,00</b>	<b>-76.500,00</b>	<b>-76.800,00</b>	<b>-77.400,00</b>
26	Erträge aus Internen Leistungsbeziehungen	0,00	0,00	0,00	0,00	0,00	0,00
27	Aufwendungen aus Internen Leistungsbeziehungen	11.863,22	10.000,00	12.000,00	12.000,00	12.000,00	12.000,00
<b>28</b>	<b>Saldo aus internen Leistungsbeziehungen</b>	<b>-11.863,22</b>	<b>-10.000,00</b>	<b>-12.000,00</b>	<b>-12.000,00</b>	<b>-12.000,00</b>	<b>-12.000,00</b>
<b>29</b>	<b>Ergebnis unter Berücksichtigung der internen Leistungsbeziehungen</b>	<b>40.190,62</b>	<b>-84.800,00</b>	<b>94.200,00</b>	<b>-88.500,00</b>	<b>-88.800,00</b>	<b>-89.400,00</b>

## Gemeinde Danndorf Haushaltsplan 2015

### Teilergebnishaushalt Produkt 5411 Gemeindestrassen

Gemeinde Danndorf

Nr.	Bezeichnung	Ergebnis 2013	Ansatz 2014	Ansatz 2015	Plan 2016	Plan 2017	Plan 2018
3161000	Erträge aus d.Aufl. v.SoPo aus Inv.zuw.- u.zusch.	0,00	-59.200,00	-59.200,00	-59.200,00	-59.200,00	-59.200,00
3461100	sonst. privatr. Leistungsentgelte - nicht diff.	-68.160,00	0,00	-182.500,00	0,00	0,00	0,00
4212400	Unterhaltung des sonst.unbewegl.Anlagevermögens	0,00	2.200,00	2.200,00	2.200,00	2.200,00	2.200,00
4212430	Unterh. des sonst.unbewegl. AV Gemeindestraßen	9.333,65	30.000,00	31.000,00	31.000,00	31.000,00	31.000,00
4221200	Verkehrszeichen	0,00	1.100,00	100,00	100,00	100,00	100,00
4281030	Kauf von Streumaterial f.Winterdienst	210,77	0,00	0,00	0,00	0,00	0,00
4291900	Aufwendungen für sonstige Dienstleistungen	6.556,62	13.200,00	13.200,00	13.200,00	13.200,00	13.200,00
4429400	sonst. Aufw. f.d.Inanspruchn.von Rechten/Diensten	5,12	0,00	0,00	0,00	0,00	0,00
4711000	Abschreibungen immaterielles Vermögen / Sachverm.	0,00	87.500,00	89.000,00	89.200,00	89.500,00	90.100,00
4811000	Aufwendungen aus internen Leistungsbeziehungen	11.863,22	10.000,00	12.000,00	12.000,00	12.000,00	12.000,00

## Gemeinde Danndorf Haushaltsplan 2015

<b>Teilfinanzhaushalt Produkt 5411 Gemeindestrassen</b>							
Gemeinde Danndorf							
Nr.	Bezeichnung	Ergebnis 2013	Ansatz 2014	Ansatz 2015	Plan 2016	Plan 2017	Plan 2018
	<b>Einzahlungen aus laufender Verwaltungstätigkeit</b>						
05	privatrechtliche Entgelte	105.982,08	0,00	182.500,00	0,00	0,00	0,00
<b>10</b>	<b>= Summe der Einzahlungen lfd. Verwaltungstätigkeit</b>	<b>105.982,08</b>	<b>0,00</b>	<b>182.500,00</b>	<b>0,00</b>	<b>0,00</b>	<b>0,00</b>
	<b>Auszahlungen aus laufender Verwaltungstätigkeit</b>						
13	Auszahlungen Sach-/Dienstleistungen/geringw. VG	16.383,93	46.500,00	46.500,00	46.500,00	46.500,00	46.500,00
<b>17</b>	<b>= Summe der Auszahlungen lfd. Verwaltungstätigkeit</b>	<b>16.383,93</b>	<b>46.500,00</b>	<b>46.500,00</b>	<b>46.500,00</b>	<b>46.500,00</b>	<b>46.500,00</b>
<b>18</b>	<b>= Saldo aus lfd. Verwaltungstätigkeit ( Zeile10-17)</b>	<b>89.598,15</b>	<b>-46.500,00</b>	<b>136.000,00</b>	<b>-46.500,00</b>	<b>-46.500,00</b>	<b>-46.500,00</b>
	<b>Einzahlungen für Investitionstätigkeit</b>						
19	Zuwendungen für Investitionstätigkeit	0,00	156.700,00	0,00	0,00	0,00	0,00
<b>24</b>	<b>= Summe der Einzahlungen Investitionstätigkeit</b>	<b>0,00</b>	<b>156.700,00</b>	<b>0,00</b>	<b>0,00</b>	<b>0,00</b>	<b>0,00</b>
	<b>Auszahlungen für Investitionstätigkeit</b>						
26	Baumaßnahmen	0,00	245.600,00	32.000,00	2.000,00	2.000,00	2.000,00
27	Erwerb von beweglichem Sachvermögen	2.038,47	1.000,00	1.000,00	1.000,00	1.000,00	1.000,00
<b>31</b>	<b>= Summe der Auszahlungen Investitionstätigkeit</b>	<b>2.038,47</b>	<b>246.600,00</b>	<b>33.000,00</b>	<b>3.000,00</b>	<b>3.000,00</b>	<b>3.000,00</b>
<b>32</b>	<b>Saldo aus Investitionstätigkeit (Zeile 24/31)</b>	<b>-2.038,47</b>	<b>-89.900,00</b>	<b>-33.000,00</b>	<b>-3.000,00</b>	<b>-3.000,00</b>	<b>-3.000,00</b>
<b>33</b>	<b>Finanzmittel-Überschuss/Fehlbetrag (Zeile 18+ 32)</b>	<b>87.559,68</b>	<b>-136.400,00</b>	<b>103.000,00</b>	<b>-49.500,00</b>	<b>-49.500,00</b>	<b>-49.500,00</b>
	<b>Ein-, Auszahlungen aus Finanzierungstätigkeit</b>						
<b>36</b>	<b>Saldo Finanzierungstätigkeit</b>	<b>0,00</b>	<b>0,00</b>	<b>0,00</b>	<b>0,00</b>	<b>0,00</b>	<b>0,00</b>
<b>37</b>	<b>Summe Zeile 33 + 36</b>	<b>87.559,68</b>	<b>-136.400,00</b>	<b>103.000,00</b>	<b>-49.500,00</b>	<b>-49.500,00</b>	<b>-49.500,00</b>

## Gemeinde Danndorf Haushaltsplan 2015

<b>Investitionen Produkt 5411 Gemeindestrassen</b>							
Gemeinde Danndorf							
Nr. Bezeichnung	Jahres- ergebnis 2013	Ansatz 2014	Ansatz 2015	Finanzplan 2016	Finanzplan 2017	Finanzplan 2018	
4-00-00007 Neubeschaffung Streusandkisten		-1.000,00	-1.000,00	-1.000,00	-1.000,00	-1.000,00	
27 Erwerb von beweglichem Sachvermögen		1.000,00	1.000,00	1.000,00	1.000,00	1.000,00	
4-00-00008 Investitionskostenanteil Straßene		-2.000,00	-2.000,00	-2.000,00	-2.000,00	-2.000,00	
26 Baumaßnahmen		2.000,00	2.000,00	2.000,00	2.000,00	2.000,00	
4-13-00003 Radarerfassungsgerät	-2.038,47						
27 Erwerb von beweglichem Sachvermögen	2.038,47						
4-14-00001 Grunderneuerung Bushaltestellen Danndorf		-86.900,00					
19 Zuwendungen für Investitionstätigkeit		156.700,00					
26 Baumaßnahmen		243.600,00					
4-15-00003 Querungshilfe Grafhorster Str.			-20.000,00				
26 Baumaßnahmen			20.000,00				
4-15-00004 Verkehrsberuhigung Bromb.+Ginsterweg			-10.000,00				
26 Baumaßnahmen			10.000,00				

## Gemeinde Danndorf Haushaltsplan 2015

### Produktbeschreibung Produkt 5451 Strassenreinigung, Straßenbeleuchtung

Gemeinde Danndorf

<b>Produktbereich</b>	54	Verkehrsflächen und -anlagen, ÖPNV
<b>Produktgruppe</b>	545	Strassenreinigung, Straßenbeleuchtung
<b>Produkt</b>	5451	Strassenreinigung, Straßenbeleuchtung

#### Kurzbeschreibung

##### 545120 Straßenbeleuchtung

- Planung, Neu- und Umbau, Unterhaltungs- und Instandsetzungsarbeiten von Straßenbeleuchtungen
- Umsetzung von Einsparmaßnahmen im Bereich Straßenbeleuchtung

#### Auftragsgrundlage

##### 545120 Straßenbeleuchtung

Satzung zur Aufrechterhaltung der öffentlichen Sicherheit und Ordnung  
NKomVG, Straßenreinigungssatzung

**Verantwortlich:** Fachbereichsleiter III

#### Zielgruppe

##### 545120 Straßenbeleuchtung

Einwohner, Verkehrsteilnehmer, Unternehmen, Gäste/Touristen

#### Allgemeine Ziele

##### 545120 Straßenbeleuchtung

- Erfüllung der Beleuchtungspflicht im Rahmen der Vorgaben der Verkehrssicherungspflicht
- Überprüfung der Standsicherheit bei Straßenbeleuchtungsmasten
- Laufende Überprüfung hinsichtlich einer effizienten Lichttechnik
- Straßenlampenkataster

#### Kennzahlen

##### 545120 Straßenbeleuchtung

- Energieverbrauch für Straßenbeleuchtung in kWh/Jahr
- Stromkosten für die Straßenbeleuchtung
- Anzahl der Straßenlampen

## Gemeinde Danndorf Haushaltsplan 2015

<b>Teilergebnishaushalt Produkt 5451 Strassenreinigung, Straßenbeleuchtung</b>							
Gemeinde Danndorf							
Nr.	Bezeichnung	Ergebnis 2013	Ansatz 2014	Ansatz 2015	Plan 2016	Plan 2017	Plan 2018
<b>12</b>	<b>= Summe ordentliche Erträge</b>	<b>0,00</b>	<b>0,00</b>	<b>0,00</b>	<b>0,00</b>	<b>0,00</b>	<b>0,00</b>
15	Aufwendungen für Sach-/Dienstleistungen	29.214,03	22.500,00	29.000,00	29.000,00	29.000,00	29.000,00
16	Abschreibungen	0,00	3.500,00	3.800,00	4.100,00	4.400,00	5.000,00
<b>20</b>	<b>= Summe ordentliche Aufwendungen</b>	<b>29.214,03</b>	<b>26.000,00</b>	<b>32.800,00</b>	<b>33.100,00</b>	<b>33.400,00</b>	<b>34.000,00</b>
<b>21</b>	<b>Ordentliches Ergebnis (Zeile 12 u .20)</b>	<b>-29.214,03</b>	<b>-26.000,00</b>	<b>-32.800,00</b>	<b>-33.100,00</b>	<b>-33.400,00</b>	<b>-34.000,00</b>
22	außerordentliche Erträge	0,00	0,00	0,00	0,00	0,00	0,00
23	außerordentliche Aufwendungen	0,00	0,00	0,00	0,00	0,00	0,00
<b>24</b>	<b>außerordentliches Ergebnis (Zeile 22-23)</b>	<b>0,00</b>	<b>0,00</b>	<b>0,00</b>	<b>0,00</b>	<b>0,00</b>	<b>0,00</b>
<b>25</b>	<b>Jahresergebnis:</b>	<b>-29.214,03</b>	<b>-26.000,00</b>	<b>-32.800,00</b>	<b>-33.100,00</b>	<b>-33.400,00</b>	<b>-34.000,00</b>
26	Erträge aus Internen Leistungsbeziehungen	0,00	0,00	0,00	0,00	0,00	0,00
27	Aufwendungen aus Internen Leistungsbeziehungen	592,77	100,00	500,00	500,00	500,00	500,00
<b>28</b>	<b>Saldo aus internen Leistungsbeziehungen</b>	<b>-592,77</b>	<b>-100,00</b>	<b>-500,00</b>	<b>-500,00</b>	<b>-500,00</b>	<b>-500,00</b>
<b>29</b>	<b>Ergebnis unter Berücksichtigung der internen Leistungsbeziehungen</b>	<b>-29.806,80</b>	<b>-26.100,00</b>	<b>-33.300,00</b>	<b>-33.600,00</b>	<b>-33.900,00</b>	<b>-34.500,00</b>



## Gemeinde Danndorf Haushaltsplan 2015

### Teilergebnishaushalt Produkt 5451 Strassenreinigung, Straßenbeleuchtung

Gemeinde Danndorf

Nr.	Bezeichnung	Ergebnis 2013	Ansatz 2014	Ansatz 2015	Plan 2016	Plan 2017	Plan 2018
4212400	Unterhaltung des sonst.unbewegl.Anlagevermögens	683,06	0,00	0,00	0,00	0,00	0,00
4212440	Unterh. des sonst.unbew..AV Straßenbel.-/ reinig.	8.974,37	6.000,00	7.000,00	7.000,00	7.000,00	7.000,00
4271650	Energiekosten Straßenbeleuchtung	19.556,60	16.500,00	22.000,00	22.000,00	22.000,00	22.000,00
4711000	Abschreibungen immaterielles Vermögen / Sachverm.	0,00	3.500,00	3.800,00	4.100,00	4.400,00	5.000,00
4811000	Aufwendungen aus internen Leistungsbeziehungen	592,77	100,00	500,00	500,00	500,00	500,00

## Gemeinde Danndorf Haushaltsplan 2015

<b>Teilfinanzhaushalt Produkt 5451 Strassenreinigung, Straßenbeleuchtung</b>							
Gemeinde Danndorf							
Nr.	Bezeichnung	Ergebnis 2013	Ansatz 2014	Ansatz 2015	Plan 2016	Plan 2017	Plan 2018
	<b>Einzahlungen aus laufender Verwaltungstätigkeit</b>						
<b>10</b>	<b>= Summe der Einzahlungen lfd. Verwaltungstätigkeit</b>	<b>0,00</b>	<b>0,00</b>	<b>0,00</b>	<b>0,00</b>	<b>0,00</b>	<b>0,00</b>
	<b>Auszahlungen aus laufender Verwaltungstätigkeit</b>						
13	Auszahlungen Sach-/Dienstleistungen/geringw. VG	26.575,79	22.500,00	29.000,00	29.000,00	29.000,00	29.000,00
<b>17</b>	<b>= Summe der Auszahlungen lfd. Verwaltungstätigkeit</b>	<b>26.575,79</b>	<b>22.500,00</b>	<b>29.000,00</b>	<b>29.000,00</b>	<b>29.000,00</b>	<b>29.000,00</b>
<b>18</b>	<b>= Saldo aus lfd. Verwaltungstätigkeit ( Zeile10-17)</b>	<b>-26.575,79</b>	<b>-22.500,00</b>	<b>-29.000,00</b>	<b>-29.000,00</b>	<b>-29.000,00</b>	<b>-29.000,00</b>
	<b>Einzahlungen für Investitionstätigkeit</b>						
<b>24</b>	<b>= Summe der Einzahlungen Investitionstätigkeit</b>	<b>0,00</b>	<b>0,00</b>	<b>0,00</b>	<b>0,00</b>	<b>0,00</b>	<b>0,00</b>
	<b>Auszahlungen für Investitionstätigkeit</b>						
26	Baumaßnahmen	0,00	3.000,00	3.000,00	3.000,00	3.000,00	3.000,00
<b>31</b>	<b>= Summe der Auszahlungen Investitionstätigkeit</b>	<b>0,00</b>	<b>3.000,00</b>	<b>3.000,00</b>	<b>3.000,00</b>	<b>3.000,00</b>	<b>3.000,00</b>
<b>32</b>	<b>Saldo aus Investitionstätigkeit (Zeile 24/31)</b>	<b>0,00</b>	<b>-3.000,00</b>	<b>-3.000,00</b>	<b>-3.000,00</b>	<b>-3.000,00</b>	<b>-3.000,00</b>
<b>33</b>	<b>Finanzmittel-Überschuss/Fehlbetrag (Zeile 18+ 32)</b>	<b>-26.575,79</b>	<b>-25.500,00</b>	<b>-32.000,00</b>	<b>-32.000,00</b>	<b>-32.000,00</b>	<b>-32.000,00</b>
	<b>Ein-, Auszahlungen aus Finanzierungstätigkeit</b>						
<b>36</b>	<b>Saldo Finanzierungstätigkeit</b>	<b>0,00</b>	<b>0,00</b>	<b>0,00</b>	<b>0,00</b>	<b>0,00</b>	<b>0,00</b>
<b>37</b>	<b>Summe Zeile 33 + 36</b>	<b>-26.575,79</b>	<b>-25.500,00</b>	<b>-32.000,00</b>	<b>-32.000,00</b>	<b>-32.000,00</b>	<b>-32.000,00</b>

## Gemeinde Danndorf Haushaltsplan 2015

### Investitionen Produkt 5451 Strassenreinigung, Straßenbeleuchtung

Gemeinde Danndorf

Nr. Bezeichnung	Jahres- ergebnis 2013	Ansatz 2014	Ansatz 2015	Finanzplan 2016	Finanzplan 2017	Finanzplan 2018	
4-00-00003 diverse Anschaffungen Straßenbeleucht		-3.000,00	-3.000,00	-3.000,00	-3.000,00	-3.000,00	
26 Baumaßnahmen		3.000,00	3.000,00	3.000,00	3.000,00	3.000,00	

## Gemeinde Danndorf Haushaltsplan 2015

<b>Teilergebnishaushalt 3.4 Bauhof</b>							
Gemeinde Danndorf							
Nr.	Bezeichnung	Ergebnis 2013	Ansatz 2014	Ansatz 2015	Plan 2016	Plan 2017	Plan 2018
07	Kostenerstattungen u. Kostenumlagen	1.173,02	100,00	1.800,00	1.800,00	1.800,00	1.800,00
<b>12</b>	<b>= Summe ordentliche Erträge</b>	<b>1.173,02</b>	<b>100,00</b>	<b>1.800,00</b>	<b>1.800,00</b>	<b>1.800,00</b>	<b>1.800,00</b>
13	Aufwendungen für aktives Personal	42.099,02	45.100,00	47.800,00	48.800,00	49.600,00	50.700,00
15	Aufwendungen für Sach-/Dienstleistungen	3.476,10	7.600,00	7.000,00	7.000,00	7.000,00	7.000,00
16	Abschreibungen	0,00	4.400,00	5.100,00	5.600,00	6.200,00	6.800,00
<b>20</b>	<b>= Summe ordentliche Aufwendungen</b>	<b>45.575,12</b>	<b>57.100,00</b>	<b>59.900,00</b>	<b>61.400,00</b>	<b>62.800,00</b>	<b>64.500,00</b>
<b>21</b>	<b>Ordentliches Ergebnis (Zeile 12 u .20)</b>	<b>-44.402,10</b>	<b>-57.000,00</b>	<b>-58.100,00</b>	<b>-59.600,00</b>	<b>-61.000,00</b>	<b>-62.700,00</b>
22	außerordentliche Erträge	0,00	0,00	0,00	0,00	0,00	0,00
23	außerordentliche Aufwendungen	0,00	0,00	0,00	0,00	0,00	0,00
<b>24</b>	<b>außerordentliches Ergebnis (Zeile 22-23)</b>	<b>0,00</b>	<b>0,00</b>	<b>0,00</b>	<b>0,00</b>	<b>0,00</b>	<b>0,00</b>
<b>25</b>	<b>Jahresergebnis:</b>	<b>-44.402,10</b>	<b>-57.000,00</b>	<b>-58.100,00</b>	<b>-59.600,00</b>	<b>-61.000,00</b>	<b>-62.700,00</b>
26	Erträge aus Internen Leistungsbeziehungen	60.165,99	51.100,00	61.800,00	61.800,00	61.800,00	61.800,00
27	Aufwendungen aus Internen Leistungsbeziehungen	0,00	0,00	0,00	0,00	0,00	0,00
<b>28</b>	<b>Saldo aus internen Leistungsbeziehungen</b>	<b>60.165,99</b>	<b>51.100,00</b>	<b>61.800,00</b>	<b>61.800,00</b>	<b>61.800,00</b>	<b>61.800,00</b>
<b>29</b>	<b>Ergebnis unter Berücksichtigung der internen Leistungsbeziehungen</b>	<b>15.763,89</b>	<b>-5.900,00</b>	<b>3.700,00</b>	<b>2.200,00</b>	<b>800,00</b>	<b>-900,00</b>

## Gemeinde Danndorf Haushaltsplan 2015

<b>Teilfinanzhaushalt 3.4 Bauhof</b>							
Gemeinde Danndorf							
Nr.	Bezeichnung	Ergebnis 2013	Ansatz 2014	Ansatz 2015	Plan 2016	Plan 2017	Plan 2018
	<b>Einzahlungen aus laufender Verwaltungstätigkeit</b>						
06	Kostenerstattungen und -umlagen	1.173,02	100,00	1.800,00	1.800,00	1.800,00	1.800,00
<b>10</b>	<b>= Summe der Einzahlungen lfd. Verwaltungstätigkeit</b>	<b>1.173,02</b>	<b>100,00</b>	<b>1.800,00</b>	<b>1.800,00</b>	<b>1.800,00</b>	<b>1.800,00</b>
	<b>Auszahlungen aus laufender Verwaltungstätigkeit</b>						
11	Auszahlungen für aktives Personal	42.623,20	45.100,00	47.800,00	48.800,00	49.600,00	50.700,00
13	Auszahlungen Sach-/Dienstleistungen/geringw. VG	3.147,49	7.600,00	7.000,00	7.000,00	7.000,00	7.000,00
<b>17</b>	<b>= Summe der Auszahlungen lfd. Verwaltungstätigkeit</b>	<b>45.770,69</b>	<b>52.700,00</b>	<b>54.800,00</b>	<b>55.800,00</b>	<b>56.600,00</b>	<b>57.700,00</b>
<b>18</b>	<b>= Saldo aus lfd. Verwaltungstätigkeit ( Zeile10-17)</b>	<b>-44.597,67</b>	<b>-52.600,00</b>	<b>-53.000,00</b>	<b>-54.000,00</b>	<b>-54.800,00</b>	<b>-55.900,00</b>
	<b>Einzahlungen für Investitionstätigkeit</b>						
<b>24</b>	<b>= Summe der Einzahlungen Investitionstätigkeit</b>	<b>0,00</b>	<b>0,00</b>	<b>0,00</b>	<b>0,00</b>	<b>0,00</b>	<b>0,00</b>
	<b>Auszahlungen für Investitionstätigkeit</b>						
27	Erwerb von beweglichem Sachvermögen	2.070,11	3.500,00	4.000,00	4.000,00	4.000,00	4.000,00
<b>31</b>	<b>= Summe der Auszahlungen Investitionstätigkeit</b>	<b>2.070,11</b>	<b>3.500,00</b>	<b>4.000,00</b>	<b>4.000,00</b>	<b>4.000,00</b>	<b>4.000,00</b>
<b>32</b>	<b>Saldo aus Investitionstätigkeit (Zeile 24/31)</b>	<b>-2.070,11</b>	<b>-3.500,00</b>	<b>-4.000,00</b>	<b>-4.000,00</b>	<b>-4.000,00</b>	<b>-4.000,00</b>
<b>33</b>	<b>Finanzmittel-Überschuss/Fehlbetrag (Zeile 18+ 32)</b>	<b>-46.667,78</b>	<b>-56.100,00</b>	<b>-57.000,00</b>	<b>-58.000,00</b>	<b>-58.800,00</b>	<b>-59.900,00</b>
	<b>Ein-, Auszahlungen aus Finanzierungstätigkeit</b>						
<b>36</b>	<b>Saldo Finanzierungstätigkeit</b>	<b>0,00</b>	<b>0,00</b>	<b>0,00</b>	<b>0,00</b>	<b>0,00</b>	<b>0,00</b>
<b>37</b>	<b>Summe Zeile 33 + 36</b>	<b>-46.667,78</b>	<b>-56.100,00</b>	<b>-57.000,00</b>	<b>-58.000,00</b>	<b>-58.800,00</b>	<b>-59.900,00</b>

## Gemeinde Danndorf Haushaltsplan 2015

### Produktbeschreibung Produkt 5731 Bauhof

Gemeinde Danndorf

<b>Produktbereich</b>	57	Wirtschaft und Tourismus
<b>Produktgruppe</b>	573	Allgemeine Einrichtungen und Unternehmen
<b>Produkt</b>	5731	Bauhof

#### Kurzbeschreibung

##### 573110 Bauhof

- Hilfsdienste für die Produkte der Verwaltung wie z.B. Unterhaltung der Gebäude, Straßen und Wege, Winterdienst u.s.w.

**Verantwortlich:** Fachbereichsleiter III

#### Zielgruppe

##### 573110 Bauhof

- Nachfrager nach Leistungen des Bauhofs
- Alle Nutzer der Einrichtungen

#### Allgemeine Ziele

##### 573110 Bauhof

- Kostengünstige aber qualitativ gute Aufgabenerledigung
- Imagesicherung für die Gemeinde

#### Kennzahlen

##### 573110 Bauhof

- Anzahl der Einzelaufträge
- Anzahl der Daueraufträge

## Gemeinde Danndorf Haushaltsplan 2015

<b>Teilergebnishaushalt Produkt 5731 Bauhof</b>							
Gemeinde Danndorf							
Nr.	Bezeichnung	Ergebnis 2013	Ansatz 2014	Ansatz 2015	Plan 2016	Plan 2017	Plan 2018
07	Kostenerstattungen u. Kostenumlagen	1.173,02	100,00	1.800,00	1.800,00	1.800,00	1.800,00
<b>12</b>	<b>= Summe ordentliche Erträge</b>	<b>1.173,02</b>	<b>100,00</b>	<b>1.800,00</b>	<b>1.800,00</b>	<b>1.800,00</b>	<b>1.800,00</b>
13	Aufwendungen für aktives Personal	42.099,02	45.100,00	47.800,00	48.800,00	49.600,00	50.700,00
15	Aufwendungen für Sach-/Dienstleistungen	3.476,10	7.600,00	7.000,00	7.000,00	7.000,00	7.000,00
16	Abschreibungen	0,00	4.400,00	5.100,00	5.600,00	6.200,00	6.800,00
<b>20</b>	<b>= Summe ordentliche Aufwendungen</b>	<b>45.575,12</b>	<b>57.100,00</b>	<b>59.900,00</b>	<b>61.400,00</b>	<b>62.800,00</b>	<b>64.500,00</b>
<b>21</b>	<b>Ordentliches Ergebnis (Zeile 12 u .20)</b>	<b>-44.402,10</b>	<b>-57.000,00</b>	<b>-58.100,00</b>	<b>-59.600,00</b>	<b>-61.000,00</b>	<b>-62.700,00</b>
22	außerordentliche Erträge	0,00	0,00	0,00	0,00	0,00	0,00
23	außerordentliche Aufwendungen	0,00	0,00	0,00	0,00	0,00	0,00
<b>24</b>	<b>außerordentliches Ergebnis (Zeile 22-23)</b>	<b>0,00</b>	<b>0,00</b>	<b>0,00</b>	<b>0,00</b>	<b>0,00</b>	<b>0,00</b>
<b>25</b>	<b>Jahresergebnis:</b>	<b>-44.402,10</b>	<b>-57.000,00</b>	<b>-58.100,00</b>	<b>-59.600,00</b>	<b>-61.000,00</b>	<b>-62.700,00</b>
26	Erträge aus Internen Leistungsbeziehungen	60.165,99	51.100,00	61.800,00	61.800,00	61.800,00	61.800,00
27	Aufwendungen aus Internen Leistungsbeziehungen	0,00	0,00	0,00	0,00	0,00	0,00
<b>28</b>	<b>Saldo aus internen Leistungsbeziehungen</b>	<b>60.165,99</b>	<b>51.100,00</b>	<b>61.800,00</b>	<b>61.800,00</b>	<b>61.800,00</b>	<b>61.800,00</b>
<b>29</b>	<b>Ergebnis unter Berücksichtigung der internen Leistungsbeziehungen</b>	<b>15.763,89</b>	<b>-5.900,00</b>	<b>3.700,00</b>	<b>2.200,00</b>	<b>800,00</b>	<b>-900,00</b>

## Gemeinde Danndorf Haushaltsplan 2015

<b>Teilergebnishaushalt Produkt 5731 Bauhof</b>							
Gemeinde Danndorf							
Nr.	Bezeichnung	Ergebnis 2013	Ansatz 2014	Ansatz 2015	Plan 2016	Plan 2017	Plan 2018
3482000	Erstattungen von Gemeinden- und Gemeindeverbänden	-1.173,02	-100,00	-1.800,00	-1.800,00	-1.800,00	-1.800,00
3811000	Erträge aus internen Leistungsbez.-/verrechnungen	-60.165,99	-51.100,00	-61.800,00	-61.800,00	-61.800,00	-61.800,00
4012100	Beschäftigungsentgelte Tarifbeschäftigte	33.488,76	34.500,00	36.800,00	37.500,00	38.200,00	39.000,00
4019000	Dienstaufwendungen sonstige Beschäftigte	0,00	500,00	500,00	500,00	500,00	500,00
4022000	Zusatzversorgung Beschäftigte (AG-Anteil)	2.319,04	2.700,00	2.700,00	2.800,00	2.800,00	2.900,00
4032000	Beiträge zur gesetzlichen Sozialversicherung	6.815,40	7.300,00	7.700,00	7.900,00	8.000,00	8.200,00
4041000	Beihilfen u. Unterstützungsl. Beamte/Arbeitnehmer	0,00	100,00	100,00	100,00	100,00	100,00
4071000	Zuf. zu Rückstellungen f.nicht in Anspr.gen.Urlaub	-524,18	0,00	0,00	0,00	0,00	0,00
4211100	Unterhaltung der Grundstücke und baulichen Anlagen	0,00	0,00	100,00	100,00	100,00	100,00
4221100	Unterhaltung des beweglichen Vermögens	858,43	900,00	900,00	900,00	900,00	900,00
4221300	Rep., Ersatzteile, Ausrüstungsgeg. bew. Vermögen	371,85	600,00	800,00	800,00	800,00	800,00
4222100	Erwerb geringwertiger Vermögensgegenstände < 150 €	37,43	600,00	600,00	600,00	600,00	600,00
4241000	Bewirtschaftung der Grundstücke u.baul. Anlagen	831,19	1.500,00	1.000,00	1.000,00	1.000,00	1.000,00
4251000	Fahrzeugunterhaltung	1.024,82	2.000,00	2.500,00	2.500,00	2.500,00	2.500,00
4261100	Aus- und Fortbildung, Umschulung	0,00	300,00	300,00	300,00	300,00	300,00
4261200	Dienst- und Schutzkleidung	103,23	500,00	500,00	500,00	500,00	500,00
4271900	sonstige Sachausgaben	49,58	500,00	200,00	200,00	200,00	200,00
4431100	Bürobedarf	58,74	200,00	0,00	0,00	0,00	0,00
4431120	Post- und Fernmeldegebühren	30,00	100,00	100,00	100,00	100,00	100,00
4431200	Dienstreisen	90,00	400,00	0,00	0,00	0,00	0,00
4431300	Sachverständigen-, Gerichts- u.ähnliche Kosten	20,83	0,00	0,00	0,00	0,00	0,00
4711000	Abschreibungen immaterielles Vermögen / Sachverm.	0,00	4.400,00	5.100,00	5.600,00	6.200,00	6.800,00



## Gemeinde Danndorf Haushaltsplan 2015

<b>Teilfinanzhaushalt Produkt 5731 Bauhof</b>							
Gemeinde Danndorf							
Nr.	Bezeichnung	Ergebnis 2013	Ansatz 2014	Ansatz 2015	Plan 2016	Plan 2017	Plan 2018
	<b>Einzahlungen aus laufender Verwaltungstätigkeit</b>						
06	Kostenerstattungen und -umlagen	1.173,02	100,00	1.800,00	1.800,00	1.800,00	1.800,00
<b>10</b>	<b>= Summe der Einzahlungen lfd. Verwaltungstätigkeit</b>	<b>1.173,02</b>	<b>100,00</b>	<b>1.800,00</b>	<b>1.800,00</b>	<b>1.800,00</b>	<b>1.800,00</b>
	<b>Auszahlungen aus laufender Verwaltungstätigkeit</b>						
11	Auszahlungen für aktives Personal	42.623,20	45.100,00	47.800,00	48.800,00	49.600,00	50.700,00
13	Auszahlungen Sach-/Dienstleistungen/geringw. VG	3.147,49	7.600,00	7.000,00	7.000,00	7.000,00	7.000,00
<b>17</b>	<b>= Summe der Auszahlungen lfd. Verwaltungstätigkeit</b>	<b>45.770,69</b>	<b>52.700,00</b>	<b>54.800,00</b>	<b>55.800,00</b>	<b>56.600,00</b>	<b>57.700,00</b>
<b>18</b>	<b>= Saldo aus lfd. Verwaltungstätigkeit ( Zeile10-17)</b>	<b>-44.597,67</b>	<b>-52.600,00</b>	<b>-53.000,00</b>	<b>-54.000,00</b>	<b>-54.800,00</b>	<b>-55.900,00</b>
	<b>Einzahlungen für Investitionstätigkeit</b>						
<b>24</b>	<b>= Summe der Einzahlungen Investitionstätigkeit</b>	<b>0,00</b>	<b>0,00</b>	<b>0,00</b>	<b>0,00</b>	<b>0,00</b>	<b>0,00</b>
	<b>Auszahlungen für Investitionstätigkeit</b>						
27	Erwerb von beweglichem Sachvermögen	2.070,11	3.500,00	4.000,00	4.000,00	4.000,00	4.000,00
<b>31</b>	<b>= Summe der Auszahlungen Investitionstätigkeit</b>	<b>2.070,11</b>	<b>3.500,00</b>	<b>4.000,00</b>	<b>4.000,00</b>	<b>4.000,00</b>	<b>4.000,00</b>
<b>32</b>	<b>Saldo aus Investitionstätigkeit (Zeile 24/31)</b>	<b>-2.070,11</b>	<b>-3.500,00</b>	<b>-4.000,00</b>	<b>-4.000,00</b>	<b>-4.000,00</b>	<b>-4.000,00</b>
<b>33</b>	<b>Finanzmittel-Überschuss/Fehlbetrag (Zeile 18+ 32)</b>	<b>-46.667,78</b>	<b>-56.100,00</b>	<b>-57.000,00</b>	<b>-58.000,00</b>	<b>-58.800,00</b>	<b>-59.900,00</b>
	<b>Ein-, Auszahlungen aus Finanzierungstätigkeit</b>						
<b>36</b>	<b>Saldo Finanzierungstätigkeit</b>	<b>0,00</b>	<b>0,00</b>	<b>0,00</b>	<b>0,00</b>	<b>0,00</b>	<b>0,00</b>
<b>37</b>	<b>Summe Zeile 33 + 36</b>	<b>-46.667,78</b>	<b>-56.100,00</b>	<b>-57.000,00</b>	<b>-58.000,00</b>	<b>-58.800,00</b>	<b>-59.900,00</b>

## Gemeinde Danndorf Haushaltsplan 2015

<b>Investitionen Produkt 5731 Bauhof</b>							
Gemeinde Danndorf							
Nr. Bezeichnung	Jahres- ergebnis 2013	Ansatz 2014	Ansatz 2015	Finanzplan 2016	Finanzplan 2017	Finanzplan 2018	
4-00-00002 diverse Anschaffungen Bauhof	-715,02	-3.500,00	-2.000,00	-2.000,00	-2.000,00	-2.000,00	
27 Erwerb von beweglichem Sachvermögen	715,02	3.500,00	2.000,00	2.000,00	2.000,00	2.000,00	
4-00-00009 Diverse Anschaffungen (Werkzeuge,Arbe	0,00	0,00	-2.000,00	-2.000,00	-2.000,00	-2.000,00	
27 Erwerb von beweglichem Sachvermögen	0,00	0,00	2.000,00	2.000,00	2.000,00	2.000,00	
4-12-00004 Transportfahrzeug Bauhof	-1.355,09	0,00	0,00	0,00	0,00	0,00	
27 Erwerb von beweglichem Sachvermögen	1.355,09	0,00	0,00	0,00	0,00	0,00	

# **Beteiligungsbericht**

zum Haushaltsplan 2015

der

Gemeinde Danndorf

## Fallersleber Elektrizitäts-Aktiengesellschaft, Wolfsburg

### Gegenstand und öffentlicher Zweck des Unternehmens:

Die Geschäftstätigkeit der FEAG umfasst die Verwaltung der Beteiligungen an der LandE GmbH, Wolfsburg-Fallersleben (LandE), der Avacon AG, Helmstedt sowie der Bioerdgas Isenhagen GmbH (BIG). An der LandE ist die FEAG mit 20,12 %, an der Avacon AG mit 0,17 % und an der Bioerdgas Isenhagen GmbH mit 37,55 % beteiligt.

Die FEAG erzielte im Geschäftsjahr 2013 Beteiligungserträge von 5.359 TEUR (Vorjahr 2.499 TEUR).

Die Beteiligungserträge von der LandE haben sich durch eine Sonderdividende erhöht.

Nach Abzug der restlichen Erträge und Aufwendungen (-115 TEUR) sowie Hinzurechnung eines positiven Finanzergebnisses von 60 TEUR ergibt sich für 2013 ein Ergebnis der gewöhnlichen Geschäftstätigkeit von 5.304 TEUR (Vorjahr 2.410 TEUR). Verbesserte Beteiligungserträge (+2.860 TEUR), Zinserträge aus der gestiegenen Liquidität (+ 8 TEUR) und Kosteneinsparungen bei den sonstigen betrieblichen Aufwendungen (+ 31 TEUR) waren im Wesentlichen ursächlich für das um 2.898 TEUR höhere Ergebnis.

Nach Verrechnung mit den Ertragsteuern in Höhe von 91 TEUR (Vorjahr 25 TEUR), verbleibt für 2013 ein Jahresüberschuss von 5.213 TEUR (Vorjahr 2.385 TEUR). Hiervon wurden 2.606 TEUR den anderen Gewinnrücklagen zugeführt. Der Bilanzgewinn einschließlich des Gewinnvortrags in Höhe von 410,33 EUR soll zur Ausschüttung einer Dividende sowie zur weiteren Stärkung der Rücklagen verwendet werden.

### Beteiligungsverhältnisse:

Grundkapital 3.342.240,00 Euro

<u>Aktionäre</u>		<u>Anteil Euro</u>	<u>Anteil %</u>
Gemeinde Bahrdorf	6 Aktien	4.320,00	0,13
Gemeinde Danndorf	2 Aktien	1.440,00	0,04
Gemeinde Grafhorst	2 Aktien	1.440,00	0,04
Gemeinde Groß Twülpstedt	8 Aktien	5.760,00	0,17
Gemeinde Velpke	4 Aktien	2.880,00	0,09
Übrige		<u>3.326.400,00</u>	<u>99,53</u>
		<u>3.342.240,00</u>	<u>100,00</u>

### Organe der Gesellschaft:

- Hauptversammlung: jeweils eine Stimme je Aktie
- Aufsichtsrat:
  - Heinrich Banse, Wittingen- Radenbeck, Landwirt  
Vorsitzender ab 29.08.13
  - Wilfried Wolter, Wittingen- Lüben, Landwirt  
Vorsitzender bis 29.08.13
  - Dr. Karoline Arnold, Hornburg, Dipl.-Ing. agr.
  - Franziska Bennecke, Kissenbrück, Steuerberaterin
  - Henning Gruß, Trollenhagen Landwirt
  - Hermann Lahmann, Wittingen, Landwirt; seit 29.08.13
  - Ulrich Lange, Brome, Landwirt  
stellv. Vorsitzender seit 29.08.13
  - Walter Penschorn, Wesendorf, Samtgemeindegemeindevorstand
  - Eckhard Reinecke, Calberlah, Landwirt
  - Karl Ridder, Wittingen, Bürgermeister

3. Vorstand:

Wolfgang Träger-Farny, Groß Twülpstedt, Landwirt

Vorsitzender

Dr. Alexander Montebaur, Wolfenbüttel, Elektroingenieur

Sybille Schönbach, Celle, Geschäftsführerin

Stefan Voges, Gr. Twülpstedt, Landwirt

**Beteiligungen des Unternehmens:**

LandE GmbH, Wolfsburg, 20,12 %

Avacon AG, Helmstedt, 0,17 %

Bioerdgas Isenhagen GmbH, 37,55 %

**Lage des Unternehmens, Stand der Erfüllung des öffentlichen Zwecks:**

Bei einem planmäßigen Geschäftsverlauf in 2014 wird mit einem deutlich rückläufigen Jahresüberschuss gerechnet. Ursächlich hierfür wird der Wegfall der Sonderdividende bei LandE sein. Gerechnet wird jedoch mit einem zufriedenstellenden Ergebnis oberhalb des Mittels der letzten Jahre, das erneut die Ausschüttung einer attraktiven Dividende ermöglichen soll. Chancen zur Optimierung und Streuung des Finanzanlagevermögens werden geprüft. Insbesondere im Bereich der Erneuerbaren Energien werden laufend sich bietende Beteiligungsmöglichkeiten untersucht.

Die LandE ist wichtigster Energieversorger im Gemeindegebiet.